



WALI KOTA PROBOLINGGO
PROVINSI JAWA TIMUR

SALINAN

PERATURAN WALI KOTA PROBOLINGGO
NOMOR 108 TAHUN 2021
TENTANG

PERUBAHAN KETIGA ATAS PERATURAN WALI KOTA NOMOR 121 TAHUN 2019
TENTANG PENETAPAN NOMENKLATUR DAN PETA JABATAN APARATUR SIPIL
NEGARA DI LINGKUNGAN PEMERINTAH KOTA PROBOLINGGO

DENGAN RAHMAT TUHAN YANG MAHA ESA

WALI KOTA PROBOLINGGO,

- Menimbang : a. bahwa dengan ditetapkannya Peraturan Wali Kota Probolinggo Nomor 88 Tahun 2021 tentang Pembentukan Unit Organisasi Bersifat Khusus Rumah Sakit Umum Daerah Ar-Rozy Pada Dinas Kesehatan, Pengendalian Penduduk Dan Keluarga Berencana Kota Probolinggo, maka perlu disusun nama-nama jabatan fungsional dan jabatan pelaksana dibawah masing-masing jabatan struktural serta untuk menunjang pelaksanaan tugas dan kebutuhan pegawai di Pusat Kesehatan Masyarakat (Puskesmas) pada Dinas Kesehatan, Pengendalian Penduduk dan Keluarga Berencana, ada beberapa jabatan yang perlu diubah dan disesuaikan kembali;
- b. bahwa untuk menindaklanjuti surat dari Kementerian Pendayagunaan Aparatur Negara dan Reformasi Birokrasi nomor : B/1279/SM.01.00/2021 perihal Review Atas Usulan Jabatan Untuk Penempatan Lulusan PTDI-STTD Tahun 2021 yang penempatannya pada Dinas Perhubungan, maka perlu diatur dalam Peraturan Wali Kota terkait Penetapan Nomenklatur dan Peta Jabatan Aparatur Sipil Negara Di Lingkungan Pemerintah Kota Probolinggo;

- c. bahwa berdasarkan pertimbangan sebagaimana dimaksud pada huruf a dan huruf b, perlu menetapkan Peraturan Wali Kota tentang Perubahan Ketiga Atas Peraturan Wali Kota tentang Peraturan Wali Kota Nomor 121 Tahun 2019 tentang Penetapan Nomenklatur Dan Peta Jabatan Aparatur Sipil Negara Di Lingkungan Pemerintah Kota Probolinggo;

- Mengingat :
1. Undang-Undang Nomor 12 Tahun 2011 tentang Pembentukan Peraturan Perundang-Undangan (Lembaran Negara Republik Indonesia Tahun 2011 Nomor 82, Tambahan Lembaran Negara Republik Indonesia Nomor 5234) sebagaimana telah diubah dengan Undang-Undang Nomor 15 Tahun 2019 tentang Perubahan Atas Undang-Undang Nomor 12 Tahun 2011 tentang Pembentukan Peraturan Perundang-Undangan (Lembaran Negara Republik Indonesia Tahun 2019 Nomor 183, Tambahan Lembaran Negara Republik Indonesia Nomor 6398);
 2. Undang-Undang Nomor 5 Tahun 2014 tentang Aparatur Sipil Negara (Lembaran Negara Republik Indonesia Tahun 2014 Nomor 6, Tambahan Lembaran Negara Republik Indonesia Nomor 5494);
 3. Undang-Undang Nomor 23 Tahun 2014 tentang Pemerintahan Daerah (Lembaran Negara Republik Indonesia Tahun 2014 Nomor 244, Tambahan Lembaran Negara Republik Indonesia Nomor 5587), sebagaimana telah diubah beberapa kali, terakhir dengan Undang-Undang Nomor 9 Tahun 2015 tentang Perubahan Kedua Atas Undang-Undang Nomor 23 Tahun 2014 tentang Pemerintahan Daerah (Lembaran Negara Republik Indonesia Tahun 2015 Nomor 58, Tambahan Lembaran Negara Republik Indonesia Nomor 5679);
 4. Undang-Undang Nomor 30 Tahun 2014 tentang Administrasi Pemerintahan (Lembaran Negara Republik Indonesia Tahun 2014 Nomor 292, Tambahan Lembaran Negara Republik Indonesia Nomor 5601);
 5. Peraturan Pemerintah Nomor 18 Tahun 2016 tentang Perangkat Daerah (Lembaran Negara Republik Indonesia Tahun 2017 Nomor 114, Tambahan Lembaran Negara Republik Indonesia Nomor 5887), sebagaimana telah diubah dengan Peraturan Pemerintah Nomor 72 Tahun 2019 tentang Perubahan Atas Peraturan Pemerintah Nomor 18 Tahun 2016 tentang Perangkat Daerah (Lembaran Negara Republik Indonesia Tahun 2019 Nomor 187 Tambahan, Lembaran Negara Republik Indonesia Nomor 6402);

6. Peraturan Pemerintah Nomor 11 Tahun 2017 tentang Manajemen Pegawai Negeri Sipil (Lembaran Negara Republik Tahun 2017 Nomor 63, Tambahan Lembaran Negara Republik Indonesia Nomor 6037), sebagaimana telah diubah dengan Peraturan Pemerintah Nomor 17 Tahun 2020 tentang Perubahan Atas Peraturan Pemerintah Nomor 11 Tahun 2017 tentang Manajemen Pegawai Negeri Sipil (Lembaran Negara Republik Indonesia Tahun 2020 Nomor 68, Tambahan Lembaran Negara Republik Indonesia Nomor 6477);
7. Peraturan Pemerintah Nomor 49 Tahun 2018 tentang Manajemen Pegawai Pemerintah Dengan Perjanjian Kerja (Lembaran Negara Republik Tahun 2018 Nomor 224, Tambahan Lembaran Negara Republik Indonesia Nomor 6264);
8. Peraturan Menteri Dalam Negeri Nomor 80 Tahun 2015 tentang Pembentukan Produk Hukum Daerah (Berita Negara Republik Indonesia Tahun 2015 Nomor 2036), sebagaimana telah diubah dengan Peraturan Menteri Dalam Negeri Nomor 120 Tahun 2018 tentang Perubahan Atas Peraturan Menteri Dalam Negeri Nomor 80 Tahun 2015 tentang Pembentukan Produk Hukum Daerah (Berita Negara Republik Indonesia Tahun 2018 Nomor 157);
9. Peraturan Menteri Pendayagunaan Aparatur Negara dan Reformasi Birokrasi Nomor 38 Tahun 2018 tentang Pengukuran Indeks Profesionalitas Aparatur Sipil Negara (Berita Negara Republik Indonesia Tahun 2018 Nomor 1226);
10. Peraturan Menteri Pendayagunaan Aparatur Negara Nomor 41 Tahun 2018 tentang Nomenklatur Jabatan Pelaksana Bagi Pegawai Negeri Sipil di Lingkungan Instansi Pemerintah (Berita Negara Republik Indonesia Tahun 2018 Nomor 1273);
11. Peraturan Daerah Kota Probolinggo Nomor 7 Tahun 2016 tentang Pembentukan dan Susunan Perangkat Daerah (Lembaran Daerah Kota Probolinggo Tahun 2016 Nomor 7, Tambahan Lembaran Daerah Kota Probolinggo Nomor 24) sebagaimana telah diubah dengan Peraturan Daerah Kota Probolinggo Nomor 5 Tahun 2019 tentang Perubahan Atas Peraturan Daerah Nomor 7 Tahun 2016 tentang Pembentukan dan Susunan Perangkat Daerah (Lembaran Daerah Kota Probolinggo Tahun 2019 Nomor 5);

12. Peraturan Wali Kota Probolinggo Nomor 121 Tahun 2019 tentang Penetapan Nomenklatur Dan Peta Jabatan Aparatur Sipil Negara Di Lingkungan Pemerintah Kota Probolinggo (Berita Daerah Kota Probolinggo Tahun 2019 Nomor 121), sebagaimana telah beberapa kali diubah, terakhir dengan Peraturan Wali Kota Probolinggo Nomor 73 Tahun 2021 tentang Perubahan Kedua Atas Peraturan Wali Kota Probolinggo Nomor 121 Tahun 2019 tentang Penetapan Nomenklatur dan Peta Jabatan Aparatur Sipil Negara di Lingkungan Pemerintah Kota Probolinggo (Berita Daerah Kota Probolinggo Tahun 2021 Nomor 73);

MEMUTUSKAN :

Menetapkan : PERATURAN WALI KOTA TENTANG PERUBAHAN KETIGA ATAS PERATURAN WALI KOTA NOMOR 121 TAHUN 2019 TENTANG PENETAPAN NOMENKLATUR DAN PETA JABATAN APARATUR SIPIL NEGARA DI LINGKUNGAN PEMERINTAH KOTA PROBOLINGGO.

Pasal I

Peraturan Wali Kota Probolinggo Nomor 121 Tahun 2019 tentang Penetapan Nomenklatur dan Peta Jabatan Aparatur Sipil Negara di Lingkungan Pemerintah Kota Probolinggo (Berita Daerah Kota Probolinggo Tahun 2019 Nomor 121), yang telah beberapa kali diubah dengan Peraturan Wali Kota Probolinggo :

- a. Nomor 12 Tahun 2020 tentang Perubahan Atas Peraturan Wali Kota Nomor 121 Tahun 2019 tentang Penetapan Nomenklatur dan Peta Jabatan Aparatur Sipil Negara di Lingkungan Pemerintah Kota Probolinggo (Berita Daerah Kota Probolinggo Tahun 2020 Nomor 12);
- b. Nomor 73 Tahun 2021 tentang Perubahan Kedua Atas Peraturan Wali Kota Nomor 121 Tahun 2019 tentang Penetapan Nomenklatur dan Peta Jabatan Aparatur Sipil Negara di Lingkungan Pemerintah Kota Probolinggo (Berita Daerah Kota Probolinggo Tahun 2021 Nomor 73);

terdapat perubahan pada Lampiran I dan Lampiran II yakni Dinas Perhubungan dan Dinas Kesehatan, Pengendalian Penduduk dan Keluarga Berencana yang merupakan bagian tidak terpisahkan dari Peraturan Wali Kota ini.

Pasal II

Peraturan Wali Kota ini mulai berlaku pada tanggal diundangkan.

Agar setiap orang mengetahuinya, memerintahkan pengundangan Peraturan Wali Kota ini dengan penempatannya dalam Berita Daerah Kota Probolinggo.

Ditetapkan di Probolinggo
pada tanggal 24 Agustus 2021
WALI KOTA PROBOLINGGO,
Ttd,
HADI ZAINAL ABIDIN

Diundangkan di Probolinggo
pada tanggal 24 Agustus 2021

SEKRETARIS DAERAH KOTA PROBOLINGGO,
Ttd,
NINIK IRA WIBAWATI

BERITA DAERAH KOTA PROBOLINGGO TAHUN 2021 NOMOR 108

Salinan sesuai dengan aslinya,
KEPALA BAGIAN HUKUM,

TITIK WIDAYAWATI, SH, M.Hum
NIP. 19680108 199403 2 014

SALINAN LAMPIRAN I
PERATURAN WALI KOTA PROBOLINGGO
NOMOR 108 TAHUN 2021
TENTANG PERUBAHAN KETIGA
ATAS PERATURAN WALI KOTA NOMOR 121
TAHUN 2019 TENTANG PENETAPAN
NOMENKLATUR DAN PETA JABATAN
APARATUR SIPIL NEGARA DI LINGKUNGAN
PEMERINTAH KOTA PROBOLINGGO

**NOMENKLATUR JABATAN APARATUR SIPIL NEGARA
DI LINGKUNGAN PEMERINTAH KOTA PROBOLINGGO**

**DINAS KESEHATAN, PENGENDALIAN PENDUDUK DAN KELUARGA
BERENCANA**

- SEKRETARIAT

- SUBBAGIAN KEUANGAN

Bendahara
Pengelola Keuangan
Pengolah Data Aplikasi Dan Pengelolaan Data Sistem Keuangan
Verifikator Keuangan

- SUBBAGIAN PROGRAM

Pranata Komputer Terampil / Pelaksana
Pranata Komputer Mahir / Pelaksana Lanjutan
Pranata Komputer Penyelia
Analisis Perencanaan, Evaluasi dan Pelaporan
Pengelola Program dan Laporan

- SUBBAGIAN TATA USAHA

Arsiparis Ahli Pertama / Pertama
Pranata Komputer Ahli Pertama / Pertama
Arsiparis Terampil / Pelaksana
Arsiparis Mahir / Pelaksana Lanjutan
Arsiparis Penyelia
Penata Laksana Barang Terampil / Pelaksana
Pranata Komputer Terampil / Pelaksana
Pranata Komputer Mahir / Pelaksana Lanjutan
Pranata Komputer Penyelia
Analisis Sumber Daya Manusia Aparatur/Analisis Kinerja
Pengadministrasi Umum
Pengelola Barang Milik Negara
Pengelola Kepegawaian
Pengemudi
Pranata Pasukan Pengamanan Dalam
Arsiparis Ahli Muda / Muda

- BIDANG KESEHATAN MASYARAKAT

- SEKSI KESEHATAN KELUARGA DAN GIZI

Nutrisisionis Ahli Pertama / Pertama
Nutrisisionis Penyelia
Analisis Kesehatan Ibu dan Anak
Pengelola Program Kesehatan Keluarga

- **SEKSI KESEHATAN LINGKUNGAN, KESEHATAN KERJA DAN OLAHRAGA**
 - Pembimbing Kesehatan Kerja Ahli Pertama / Pertama
 - Sanitarian Ahli Pertama / Pertama
 - Sanitarian Penyelia
 - Analisis Kesehatan
 - Pengelola Penyehatan Lingkungan
- **SEKSI PROMOSI KESEHATAN DAN PEMBERDAYAAN MASYARAKAT**
 - Penyuluh Kesehatan Masyarakat Ahli Pertama / Pertama
 - Analisis Kesehatan
 - Pengelola Penggerak Peran Serta Masyarakat di bidang Kesehatan
 - Nutrisi Ahli Muda / Muda
 - Pembimbing Kesehatan Kerja Ahli Muda / Muda
 - Penyuluh Kesehatan Masyarakat Ahli Muda / Muda
 - Sanitarian Ahli Muda / Muda
- **BIDANG PELAYANAN DAN SUMBER DAYA KESEHATAN**
 - **SEKSI KEFARMASIAN DAN ALAT KESEHATAN**
 - Apoteker Ahli Pertama / Pertama
 - Teknisi Elektromedis Ahli Pertama / Pertama
 - Asisten Apoteker Mahir / Pelaksana Lanjutan
 - Asisten Apoteker Penyelia
 - Teknisi Elektromedis Penyelia
 - Analisis Kesehatan
 - Pengelola Kefarmasian
 - **SEKSI PELAYANAN KESEHATAN**
 - Administrator Kesehatan Ahli Pertama / Pertama
 - Inspektur Sarana dan Prasarana Fasilitas Pelayanan Kesehatan
 - Pengelola Pelayanan Kesehatan
 - **SEKSI SUMBER DAYA MANUSIA KESEHATAN**
 - Administrator Kesehatan Ahli Pertama / Pertama
 - Analisis Kepegawaian/Analisis Sumber Daya Manusia Aparatur Terampil / Pelaksana
 - Analisis Perencanaan Sumber Daya Manusia Aparatur
 - Analisis Sumber Daya Manusia Aparatur/Analisis Kinerja
 - Pengelola Profesi Sumber Daya Manusia
 - Administrator Kesehatan Ahli Muda / Muda
- **BIDANG PENCEGAHAN DAN PENGENDALIAN PENYAKIT**
 - **SEKSI PENCEGAHAN DAN PENGENDALIAN PENYAKIT MENULAR**
 - Entomolog Kesehatan Ahli Pertama / Pertama
 - Entomolog Kesehatan Terampil / Pelaksana
 - Entomolog Kesehatan Mahir / Pelaksana Lanjutan
 - Entomolog Kesehatan Penyelia
 - Pengelola Pemberantasan Penyakit Bersumber Binatang
 - Pengelola Pemberantasan Penyakit Menular Langsung
 - Penyuluh Kesehatan dan Pencegahan Penyakit
 - **SEKSI PENCEGAHAN DAN PENGENDALIAN PENYAKIT TIDAK MENULAR DAN KESEHATAN JIWA**
 - Analisis Kesehatan
 - Pengelola Penyakit Tidak Menular

- **SEKSI SURVEILANS DAN IMUNISASI**
 - Epidemiolog Kesehatan Ahli Pertama / Pertama
 - Epidemiolog Kesehatan Terampil / Pelaksana
 - Epidemiolog Kesehatan Mahir / Pelaksana Lanjutan
 - Epidemiolog Kesehatan Penyelia
 - Analisis Penyakit Menular
 - Pengelola Pengamatan Penyakit dan Imunisasi
 - Entomolog Kesehatan Ahli Muda / Muda
 - Epidemiolog Kesehatan Ahli Muda / Muda
- **BIDANG PENGENDALIAN PENDUDUK DAN KELUARGA BERENCANA**
 - **SEKSI KELUARGA BERENCANA DAN KESEHATAN REPRODUKSI**
 - Analisis Alat Reproduksi
 - Pengadministrasian Alat dan Obat Kontrasepsi
 - Pengelola Advokasi Konseling Dan Pembinaan Keluarga Berencana Dan Kesehatan Reproduksi
 - **SEKSI KELUARGA SEJAHTERA DAN PEMBANGUNAN KELUARGA**
 - Analisis Kesejahteraan Keluarga
 - Pengelola Bina Kesejahteraan Keluarga
 - **SEKSI PENGENDALIAN PENDUDUK, PENYULUHAN DAN PENGGERAKAN**
 - Pengelola Advokasi Konseling Dan Pembinaan Keluarga Berencana Dan Kesehatan Reproduksi
 - Penyusun Bahan Pembinaan Kesertaan Keluarga Berencana
 - Penyusun Pencatatan Dan Pelaporan Data Kependudukan dan Keluarga Berencana
- **UOBK RSUD dr. MOHAMAD SALEH**
 - **WAKIL DIREKTUR PELAYANAN KESEHATAN**
 - **BIDANG PELAYANAN KEPERAWATAN DAN KEBIDANAN**
 - **SEKSI ASUHAN KEPERAWATAN DAN ASUHAN KEBIDANAN**
 - Bidan Ahli Pertama / Pertama
 - Perawat Gigi (Terapis Gigi dan Mulut) Ahli Pertama / Pertama
 - Perawat Ahli Pertama / Pertama
 - Bidan Terampil / Pelaksana
 - Bidan Mahir / Pelaksana Lanjutan
 - Bidan Penyelia
 - Perawat Gigi (Terapis Gigi dan Mulut) Terampil / Pelaksana
 - Perawat Gigi (Terapis Gigi dan Mulut) Mahir / Pelaksana Lanjutan
 - Perawat Gigi (Terapis Gigi dan Mulut) Penyelia
 - Perawat Terampil / Pelaksana
 - Perawat Mahir / Pelaksana Lanjutan
 - Perawat Penyelia
 - Pengelola Kebidanan
 - Pengelola Keperawatan
 - **SEKSI PENUNJANG PELAYANAN KEPERAWATAN DAN KEBIDANAN**
 - Pengelola Kebidanan
 - Pengelola Keperawatan
 - Bidan Ahli Muda / Muda
 - Perawat Gigi (Terapis Gigi dan Mulut) Ahli Muda / Muda
 - Perawat Ahli Muda / Muda

- **BIDANG PELAYANAN MEDIK DAN PENUNJANG MEDIK**

- **SEKSI PELAYANAN MEDIK**

Dokter Gigi Spesialis Bedah Mulut Ahli Pertama / Pertama
Dokter Gigi Spesialis Konservasi / Endodonsi Ahli Pertama / Pertama

Dokter Gigi Spesialis Ortodonti Ahli Pertama / Pertama

Dokter Gigi Ahli Pertama / Pertama

Dokter Spesialis Anak Ahli Pertama / Pertama

Dokter Spesialis Bedah Ahli Pertama / Pertama

Dokter Spesialis Jantung dan Pembuluh Darah Ahli Pertama / Pertama

Dokter Spesialis Kedokteran Jiwa Ahli Pertama / Pertama

Dokter Spesialis Kulit dan Kelamin Ahli Pertama / Pertama

Dokter Spesialis Mata Ahli Pertama / Pertama

Dokter Spesialis Obstetri dan Ginekologi Ahli Pertama / Pertama

Dokter Spesialis Ortopedi dan Traumatologi Ahli Pertama / Pertama

Dokter Spesialis Paru Ahli Pertama / Pertama

Dokter Spesialis Penyakit Dalam Ahli Pertama / Pertama

Dokter Spesialis Saraf Ahli Pertama / Pertama

Dokter Spesialis Telinga Hidung Tenggorokan dan Bedah Kepala Leher (THT - KL) Ahli Pertama / Pertama

Dokter Spesialis Urologi Ahli Pertama / Pertama

Dokter Sub Spesialis Anak Hematologi Onkologi Ahli Pertama / Pertama

Dokter Sub Spesialis Anak Neonatologi Ahli Pertama / Pertama

Dokter Sub Spesialis Anak Pediatri Sosial Tumbuh Kembang Ahli Pertama / Pertama

Dokter Sub Spesialis Bedah Onkologi Ahli Pertama / Pertama

Dokter Sub Spesialis Penyakit Dalam Gastroenterologi Hepatologi Ahli Pertama / Pertama

Dokter Sub Spesialis Penyakit Dalam Ginjal Hipertensi (Konsultan) Ahli Pertama / Pertama

Dokter Ahli Pertama / Pertama

Analisis Pelayanan

Pengelola Pelayanan Kesehatan

- **SEKSI PENUNJANG MEDIK**

Dokter Spesialis Anestesi dan Terapi Intensif Ahli Pertama / Pertama

Dokter Spesialis Mikrobiologi Klinik Ahli Pertama / Pertama

Dokter Spesialis Patologi Anatomi Ahli Pertama / Pertama

Dokter Spesialis Patologi Klinik Ahli Pertama / Pertama

Dokter Spesialis Radiologi Ahli Pertama / Pertama

Dokter Spesialis Rehabilitasi Medik Ahli Pertama / Pertama

Analisis Pelayanan

Pengelola Pelayanan Kesehatan

Dokter Gigi Spesialis Bedah Mulut Ahli Muda / Muda

Dokter Gigi Spesialis Konservasi / Endodonsi Ahli Muda / Muda

Dokter Gigi Spesialis Ortodonti Ahli Muda / Muda

Dokter Gigi Ahli Muda / Muda

Dokter Spesialis Anak Ahli Muda / Muda

Dokter Spesialis Anestesi dan Terapi Intensif Ahli Muda / Muda

Dokter Spesialis Bedah Ahli Muda / Muda

Dokter Spesialis Jantung dan Pembuluh Darah Ahli Muda / Muda
Dokter Spesialis Kedokteran Jiwa Ahli Muda / Muda
Dokter Spesialis Kulit dan Kelamin Ahli Muda / Muda
Dokter Spesialis Mata Ahli Muda / Muda
Dokter Spesialis Mikrobiologi Klinik Ahli Muda / Muda
Dokter Spesialis Obstetri dan Ginekologi Ahli Muda / Muda
Dokter Spesialis Ortopedi dan Traumatologi Ahli Muda / Muda
Dokter Spesialis Paru Ahli Muda / Muda
Dokter Spesialis Patologi Anatomi Ahli Muda / Muda
Dokter Spesialis Patologi Klinik Ahli Muda / Muda
Dokter Spesialis Penyakit Dalam Ahli Muda / Muda
Dokter Spesialis Radiologi Ahli Muda / Muda
Dokter Spesialis Rehabilitasi Medik Ahli Muda / Muda
Dokter Spesialis Saraf Ahli Muda / Muda
Dokter Spesialis Telinga Hidung Tenggorokan dan Bedah Kepala Leher (THT - KL) Ahli Muda / Muda
Dokter Spesialis Urologi Ahli Muda / Muda
Dokter Sub Spesialis Anak Hematologi Onkologi Ahli Muda / Muda
Dokter Sub Spesialis Anak Neonatologi Ahli Muda / Muda
Dokter Sub Spesialis Anak Pediatri Sosial Tumbuh Kembang Ahli Muda / Muda
Dokter Sub Spesialis Bedah Onkologi Ahli Muda / Muda
Dokter Sub Spesialis Penyakit Dalam Gastroenterologi Hepatologi Ahli Muda / Muda
Dokter Sub Spesialis Penyakit Dalam Ginjal Hipertensi (Konsultan) Ahli Muda / Muda
Dokter Ahli Muda / Muda

- **BIDANG PELAYANAN NONMEDIK**

- **SEKSI PELAYANAN NONMEDIK LAINNYA**

Administrator Kesehatan Ahli Pertama / Pertama
Entomolog Kesehatan Ahli Pertama / Pertama
Epidemiolog Kesehatan Ahli Pertama / Pertama
Fisikawan Medis Ahli Pertama / Pertama
Fisioterapis Ahli Pertama / Pertama
Pembimbing Kesehatan Kerja Ahli Pertama / Pertama
Penata Anestesi Ahli Pertama / Pertama
Penyuluh Kesehatan Masyarakat Ahli Pertama / Pertama
Pranata Laboratorium Kesehatan Ahli Pertama / Pertama
Psikolog Klinis Ahli Pertama / Pertama
Radiografer Ahli Pertama / Pertama
Sanitarian Ahli Pertama / Pertama
Teknisi Elektromedis Ahli Pertama / Pertama
Asisten Penata Anestesi Terampil / Pelaksana
Asisten Penata Anestesi Mahir / Pelaksana Lanjutan
Asisten Penata Anestesi Penyelia
Entomolog Kesehatan Terampil / Pelaksana
Entomolog Kesehatan Mahir / Pelaksana Lanjutan
Entomolog Kesehatan Penyelia
Epidemiolog Kesehatan Terampil / Pelaksana
Epidemiolog Kesehatan Mahir / Pelaksana Lanjutan
Epidemiolog Kesehatan Penyelia
Fisioterapis Terampil / Pelaksana
Fisioterapis Mahir / Pelaksana Lanjutan

Fisioterapis Penyelia
Okupasi Terapis Terampil / Pelaksana
Okupasi Terapis Mahir / Pelaksana Lanjutan
Okupasi Terapis Penyelia
Ortotis Prostetis Terampil / Pelaksana
Ortotis Prostetis Mahir / Pelaksana Lanjutan
Ortotis Prostetis Penyelia
Penyuluh Kesehatan Masyarakat Terampil / Pelaksana
Penyuluh Kesehatan Masyarakat Mahir / Pelaksana Lanjutan
Penyuluh Kesehatan Masyarakat Penyelia
Pranata Laboratorium Kesehatan Terampil / Pelaksana
Pranata Laboratorium Kesehatan Mahir / Pelaksana Lanjutan
Pranata Laboratorium Kesehatan Penyelia
Radiografer Terampil / Pelaksana
Radiografer Mahir / Pelaksana Lanjutan
Radiografer Penyelia
Refraksionis Optisien Terampil / Pelaksana
Refraksionis Optisien Mahir / Pelaksana Lanjutan
Refraksionis Optisien Penyelia
Sanitarian Terampil / Pelaksana
Sanitarian Mahir / Pelaksana Lanjutan
Sanitarian Penyelia
Teknisi Elektromedis Terampil / Pelaksana
Teknisi Elektromedis Mahir / Pelaksana Lanjutan
Teknisi Elektromedis Penyelia
Teknisi Gigi Terampil / Pelaksana
Teknisi Gigi Mahir / Pelaksana Lanjutan
Teknisi Gigi Penyelia
Terapis Wicara Terampil / Pelaksana
Terapis Wicara Mahir / Pelaksana Lanjutan
Terapis Wicara Penyelia
Binatu Rumah Sakit
Juru Rawat Jenazah
Pramu Laboratorium
Teknisi Pemeliharaan Sarana dan Prasarana

- **SEKSI PENUNJANG NONMEDIK**

Apoteker Ahli Pertama / Pertama
Nutrisionis Ahli Pertama / Pertama
Perekam Medis Ahli Pertama / Pertama
Pranata Komputer Ahli Pertama / Pertama
Asisten Apoteker Terampil / Pelaksana
Asisten Apoteker Mahir / Pelaksana Lanjutan
Asisten Apoteker Penyelia
Nutrisionis Terampil / Pelaksana
Nutrisionis Mahir / Pelaksana Lanjutan
Nutrisionis Penyelia
Perekam Medis Terampil / Pelaksana
Perekam Medis Mahir / Pelaksana Lanjutan
Perekam Medis Penyelia
Pranata Komputer Terampil / Pelaksana
Pranata Komputer Mahir / Pelaksana Lanjutan
Pranata Komputer Penyelia

Teknisi Transfusi Darah Terampil / Pelaksana
Teknisi Transfusi Darah Mahir / Pelaksana Lanjutan
Teknisi Transfusi Darah Penyelia
Pengadministrasi Gudang Farmasi
Pengadministrasi Rekam Medis dan Informasi
Pengolah Makanan

Administrator Kesehatan Ahli Muda / Muda

Apoteker Ahli Muda / Muda

Entomolog Kesehatan Ahli Muda / Muda

Epidemiolog Kesehatan Ahli Muda / Muda

Fisikawan Medis Ahli Muda / Muda

Fisioterapis Ahli Muda / Muda

Nutrisisionis Ahli Muda / Muda

Pembimbing Kesehatan Kerja Ahli Muda / Muda

Penata Anestesi Ahli Muda / Muda

Penyuluh Kesehatan Masyarakat Ahli Muda / Muda

Perekam Medis Ahli Muda / Muda

Pranata Laboratorium Kesehatan Ahli Muda / Muda

Psikolog Klinis Ahli Muda / Muda

Radiografer Ahli Muda / Muda

Sanitarian Ahli Muda / Muda

Teknisi Elektromedis Ahli Muda / Muda

- **WAKIL DIREKTUR UMUM DAN KEUANGAN**

- **BAGIAN KEUANGAN**

- **SUBBAGIAN AKUNTANSI DAN PELAPORAN**

Analisis Keuangan

Pengelola Keuangan

Pengolah Data Aplikasi Dan Pengelolaan Data Sistem Keuangan

- **SUBBAGIAN ANGGARAN**

Analisis Perencanaan Anggaran

Pengelola Anggaran

- **SUBBAGIAN PERBENDAHARAAN DAN MOBILISASI DANA**

Bendahara

Pengadministrasi Keuangan

Verifikator Keuangan

- **BAGIAN LITBANG, SDM DAN DIKLAT**

- **SUBBAGIAN PENDIDIKAN DAN PELATIHAN**

Analisis Diklat

Pengelola Data Administrasi dan Verifikasi

- **SUBBAGIAN PENELITIAN DAN PENGEMBANGAN**

Analisis Penelitian dan Pengembangan

Pengelola Data Administrasi dan Verifikasi

- **SUBBAGIAN SUMBER DAYA MANUSIA**

Analisis Kepegawaian/Analisis Sumber Daya Manusia Aparatur Ahli Pertama / Pertama

Pengelola Kepegawaian

- **BAGIAN UMUM**

- **SUBBAGIAN HUKUM, HUMAS DAN PEMASARAN**

Pranata Hubungan Masyarakat Terampil / Pelaksana

Pranata Hubungan Masyarakat Mahir / Pelaksana Lanjutan

Pranata Hubungan Masyarakat Penyelia

Analisis Peraturan Perundang-Undangan dan Rancangan Peraturan

Perundang-Undangan

Pengelola Data

Penyusun Bahan Bantuan Hukum

- **SUBBAGIAN PERENCANAAN EVALUASI DAN PELAPORAN**

Analisis Perencanaan, Evaluasi dan Pelaporan

Pengelola Program dan Laporan

- **SUBBAGIAN TATA USAHA DAN RUMAH TANGGA**

Arsiparis Ahli Pertama / Pertama

Arsiparis Terampil / Pelaksana

Arsiparis Mahir / Pelaksana Lanjutan

Arsiparis Penyelia

Penata Laksana Barang Terampil / Pelaksana

Pengadministrasi Umum

Pengelola Barang Milik Negara

Pengemudi Ambulan

Pengemudi

Pengolah Data

Penyusun Rencana Kebutuhan Rumah Tangga dan Perlengkapan

Pranata Pasukan Pengamanan Dalam

Administrator Kesehatan Ahli Madya / Madya

Apoteker Ahli Madya / Madya

Apoteker Ahli Utama / Utama

Bidan Ahli Madya / Madya

Bidan Ahli Utama / Utama

Dokter Gigi Spesialis Bedah Mulut Ahli Madya / Madya

Dokter Gigi Spesialis Bedah Mulut Ahli Utama / Utama

Dokter Gigi Spesialis Konservasi / Endodonsi Ahli Madya / Madya

Dokter Gigi Spesialis Konservasi / Endodonsi Ahli Utama / Utama

Dokter Gigi Spesialis Ortodonti Ahli Madya / Madya

Dokter Gigi Spesialis Ortodonti Ahli Utama / Utama

Dokter Gigi Ahli Madya / Madya

Dokter Gigi Ahli Utama / Utama

Dokter Spesialis Anak Ahli Madya / Madya

Dokter Spesialis Anak Ahli Utama / Utama

Dokter Spesialis Anestesi dan Terapi Intensif Ahli Madya / Madya

Dokter Spesialis Anestesi dan Terapi Intensif Ahli Utama / Utama

Dokter Spesialis Bedah Ahli Madya / Madya

Dokter Spesialis Bedah Ahli Utama / Utama

Dokter Spesialis Jantung dan Pembuluh Darah Ahli Madya / Madya

Dokter Spesialis Jantung dan Pembuluh Darah Ahli Utama / Utama

Dokter Spesialis Kedokteran Jiwa Ahli Madya / Madya

Dokter Spesialis Kedokteran Jiwa Ahli Utama / Utama

Dokter Spesialis Kulit dan Kelamin Ahli Madya / Madya

Dokter Spesialis Kulit dan Kelamin Ahli Utama / Utama

Dokter Spesialis Mata Ahli Madya / Madya

Dokter Spesialis Mata Ahli Utama / Utama

Dokter Spesialis Mikrobiologi Klinik Ahli Madya / Madya

Dokter Spesialis Mikrobiologi Klinik Ahli Utama / Utama

Dokter Spesialis Obstetri dan Ginekologi Ahli Madya / Madya

Dokter Spesialis Obstetri dan Ginekologi Ahli Utama / Utama

Dokter Spesialis Ortopedi dan Traumatologi Ahli Madya / Madya

Dokter Spesialis Ortopedi dan Traumatologi Ahli Utama / Utama

Dokter Spesialis Paru Ahli Madya / Madya
Dokter Spesialis Paru Ahli Utama / Utama
Dokter Spesialis Patologi Anatomi Ahli Madya / Madya
Dokter Spesialis Patologi Anatomi Ahli Utama / Utama
Dokter Spesialis Patologi Klinik Ahli Madya / Madya
Dokter Spesialis Patologi Klinik Ahli Utama / Utama
Dokter Spesialis Penyakit Dalam Ahli Madya / Madya
Dokter Spesialis Penyakit Dalam Ahli Utama / Utama
Dokter Spesialis Radiologi Ahli Madya / Madya
Dokter Spesialis Radiologi Ahli Utama / Utama
Dokter Spesialis Rehabilitasi Medik Ahli Madya / Madya
Dokter Spesialis Rehabilitasi Medik Ahli Utama / Utama
Dokter Spesialis Saraf Ahli Madya / Madya
Dokter Spesialis Saraf Ahli Utama / Utama
Dokter Spesialis Telinga Hidung Tenggorokan dan Bedah Kepala Leher (THT - KL) Ahli Madya / Madya
Dokter Spesialis Telinga Hidung Tenggorokan dan Bedah Kepala Leher (THT - KL) Ahli Utama / Utama
Dokter Spesialis Urologi Ahli Madya / Madya
Dokter Spesialis Urologi Ahli Utama / Utama
Dokter Sub Spesialis Anak Hematologi Onkologi Ahli Madya / Madya
Dokter Sub Spesialis Anak Hematologi Onkologi Ahli Utama / Utama
Dokter Sub Spesialis Anak Neonatologi Ahli Madya / Madya
Dokter Sub Spesialis Anak Neonatologi Ahli Utama / Utama
Dokter Sub Spesialis Anak Pediatri Sosial Tumbuh Kembang Ahli Madya / Madya
Dokter Sub Spesialis Anak Pediatri Sosial Tumbuh Kembang Ahli Utama / Utama
Dokter Sub Spesialis Bedah Onkologi Ahli Madya / Madya
Dokter Sub Spesialis Bedah Onkologi Ahli Utama / Utama
Dokter Sub Spesialis Penyakit Dalam Gastroenterologi Hepatologi Ahli Madya / Madya
Dokter Sub Spesialis Penyakit Dalam Gastroenterologi Hepatologi Ahli Utama / Utama
Dokter Sub Spesialis Penyakit Dalam Ginjal Hipertensi (Konsultan) Ahli Madya / Madya
Dokter Sub Spesialis Penyakit Dalam Ginjal Hipertensi (Konsultan) Ahli Utama / Utama
Dokter Ahli Madya / Madya
Dokter Ahli Utama / Utama
Entomolog Kesehatan Ahli Madya / Madya
Epidemiolog Kesehatan Ahli Madya / Madya
Fisikawan Medis Ahli Madya / Madya
Fisioterapis Ahli Madya / Madya
Nutrisionis Ahli Madya / Madya
Pembimbing Kesehatan Kerja Ahli Madya / Madya
Penata Anestesi Ahli Madya / Madya
Penyuluh Kesehatan Masyarakat Ahli Madya / Madya
Perawat Gigi (Terapis Gigi dan Mulut) Ahli Madya / Madya
Perawat Ahli Madya / Madya
Perawat Ahli Utama / Utama
Perekam Medis Ahli Madya / Madya
Pranata Laboratorium Kesehatan Ahli Madya / Madya

Psikolog Klinis Ahli Madya / Madya
Radiografer Ahli Madya / Madya
Sanitarian Ahli Madya / Madya
Teknisi Elektromedis Ahli Madya / Madya

- **UOBK RSUD AR-ROZY**

- **BAGIAN UMUM DAN KEUANGAN**

- **SUBBAGIAN UMUM**

Pengelola Data
Pengelola Barang Milik Negara
Penata Laksana Barang Terampil/Pelaksana
Pengemudi Ambulance
Pengemudi
Arsiparis Penyelia
Arsiparis Mahir/Pelaksana Lanjutan
Arsiparis Terampil/Pelaksana
Analisis Peraturan Perundang-undangan dan rancangan peraturan perundang-undangan
Pranata Hubungan Masyarakat Terampil/Pelaksana
Pranata Komputer Penyelia
Pranata Komputer Mahir/Pelaksana Lanjutan
Pranata Komputer Terampil/Pelaksana
Penyusun Bahan Bantuan Hukum

- **SUBBAGIAN KEUANGAN**

Bendahara
Pengelola Keuangan
Pengolah Data Aplikasi dan Pengelolaan Data Sistem Keuangan
Pengelola Perjalanan Dinas
Pengolah Data
Verifikator Keuangan
Analisis Perencanaan, Evaluasi, dan Pelaporan

- **SUBBAGIAN PENELITIAN DAN PENGEMBANGAN, SUMBER DAYA MANUSIA, DAN PENDIDIKAN DAN PELATIHAN**

Pengelola Kepegawaian
Analisis Kepegawaian (Pranata Sumber Daya Manusia Aparatur)
Terampil/Pelaksana
Pengelola Data Administrasi dan Verifikasi
Analisis Kinerja

- **BIDANG PELAYANAN MEDIK, PENUNJANG MEDIK, DAN KEFARMASIAN**

- **SEKSI PELAYANAN MEDIK DAN PENUNJANG MEDIK**

Pengelola Pelayanan Kesehatan
Analisis Pelayanan
Dokter Ahli Pertama/Pertama
Dokter Gigi Ahli Pertama/Pertama
Dokter Spesialis Penyakit Dalam Ahli Pertama/Pertama
Dokter Spesialis Anak Ahli Pertama/Pertama
Dokter Spesialis Bedah Ahli Pertama/Pertama
Dokter Spesialis Obstetri dan Ginekologi (Kandungan) Ahli Pertama/Pertama
Dokter Spesialis Jantung Ahli Pertama/Pertama
Dokter Spesialis Anestesi dan Terapi Intensif Ahli Pertama/Pertama
Dokter Spesialis Rehabilitasi Medik Ahli Pertama/Pertama
Dokter Spesialis Radiologi Ahli Pertama/Pertama
Dokter Spesialis Patologi Klinik Ahli Pertama/Pertama

Dokter Gigi Spesialis Bedah Mulut Ahli Pertama/Pertama

- **SEKSI KEFARMASIAN**

Pengadministrasian Gudang Farmasi

Pengelola Kefarmasian

Apoteker Ahli Pertama/Pertama

Asisten Apoteker Penyelia

Asisten Apoteker Mahir/Pelaksana Lanjutan

Asisten Apoteker Terampil/Pelaksana

Dokter Ahli Muda/Muda

Dokter Gigi Ahli Muda/Muda

Dokter Spesialis Penyakit Dalam Ahli Muda/Muda

Dokter Spesialis Anak Ahli Muda/Muda

Dokter Spesialis Bedah Ahli Muda/Muda

Dokter Spesialis Obstetri dan Ginekologi (Kandungan) Ahli Muda/Muda

Dokter Spesialis Jantung Ahli Muda/Muda

Dokter Spesialis Anastesi dan Terapi Intensif Ahli Muda/Muda

Dokter Spesialis Rehabilitasi Medik Ahli Muda/Muda

Dokter Spesialis Radiologi Ahli Muda/Muda

Dokter Spesialis Patologi Klinik Ahli Muda/Muda

Dokter Gigi Spesialis Bedah Mulut Ahli Muda/Muda

Apoteker Ahli Muda/Muda

- **BIDANG PELAYANAN KEPERAWATAN, KEBIDANAN, DAN PENUNJANG**

- **SEKSI PELAYANAN KEPERAWATAN DAN KEBIDANAN**

Pengelola Kebidanan

Pengelola Keperawatan

Pengolah Data

Perawat Ahli Pertama/Pertama

Perawat Penyelia

Perawat Mahir/Pelaksana Lanjutan

Perawat Terampil/Pelaksana

Bidan Ahli Pertama/Pertama

Bidan Penyelia

Bidan Mahir/Pelaksana Lanjutan

Bidan Terampil/Pelaksana

Perawat Gigi (Terapis Gigi dan Mulut) Ahli Pertama/Pertama

Perawat Gigi (Terapis Gigi dan Mulut) Penyelia

Perawat Gigi (Terapis Gigi dan Mulut) Mahir/Pelaksana Lanjutan

Perawat Gigi (Terapis Gigi dan Mulut) Terampil/Pelaksana

- **SEKSI PELAYANAN PENUNJANG**

Binatu Rumah Sakit

Pemulasaran Jenazah

Pramu Laboratorium

Pengadministrasi Rekam Medis dan Informasi

Pengadministrasi Gudang Farmasi

Pranata Jamuan

Teknisi Pemeliharaan Sarana dan Prasarana

Pengolah Data

Sanitarian Ahli Pertama/Pertama

Sanitarian Penyelia

Sanitarian Mahir/Pelaksana Lanjutan

Sanitarian Terampil/Pelaksana

Pranata Laboratorium Kesehatan Ahli Pertama/Pertama

Pranata Laboratorium Kesehatan Penyelia
Pranata Laboratorium Kesehatan Mahir/Pelaksana Lanjutan
Pranata Laboratorium Kesehatan Terampil/Pelaksana
Perekam Medis Ahli Pertama/Pertama
Perekam Medis Penyelia
Perekam Medis Mahir/Pelaksana Lanjutan
Perekam Medis Terampil/Pelaksana
Nutrisionis Ahli Pertama/Pertama
Nutrisionis Penyelia
Nutrisionis Mahir/Pelaksana Lanjutan
Nutrisionis Terampil/Pelaksana
Teknisi Elektromedis Ahli Pertama/Pertama
Teknisi Elektromedis Penyelia
Teknisi Elektromedis Mahir/Pelaksana Lanjutan
Teknisi Elektromedis Terampil/Pelaksana
Fisioterapis Ahli Pertama/Pertama
Fisioterapis Penyelia
Fisioterapis Mahir/Pelaksana Lanjutan
Fisioterapis Terampil/Pelaksana
Radiografer Ahli Pertama/Pertama
Radiografer Penyelia
Radiografer Mahir/Pelaksana Lanjutan
Radiografer Terampil/Pelaksana
Pembimbing Kesehatan Kerja Ahli Pertama/Pertama
Penyuluh Kesehatan Masyarakat Ahli Pertama/Pertama
Penyuluh Kesehatan Masyarakat Penyelia
Penyuluh Kesehatan Masyarakat Mahir/Pelaksana Lanjutan
Penyuluh Kesehatan Masyarakat Terampil/Pelaksana
Teknisi Transfusi Darah Penyelia
Teknisi Transfusi Darah Mahir/Pelaksana Lanjutan
Teknisi Transfusi Darah Terampil/Pelaksana
Entomolog Kesehatan Ahli Pertama/Pertama
Entomolog Kesehatan Penyelia
Entomolog Kesehatan Mahir/Pelaksana Lanjutan
Entomolog Kesehatan Terampil/Pelaksana
Epidemiolog Kesehatan Ahli Pertama/Pertama
Epidemiolog Kesehatan Penyelia
Epidemiolog Kesehatan Mahir/Pelaksana Lanjutan
Epidemiolog Kesehatan Terampil/Pelaksana
Fisikawan Medis Ahli Pertama/Pertama
Penata Anestesi Ahli Pertama/Pertama
Asisten Penata Anestesi Penyelia
Asisten Penata Anestesi Mahir/Pelaksana Lanjutan
Asisten Penata Anestesi Terampil/Pelaksana
Psikolog Klinis Ahli Pertama/Pertama
Administrator Kesehatan Ahli Pertama/Pertama

- UPTD PUSKESMAS JATI

Administrator Kesehatan Ahli Pertama / Pertama
Administrator Kesehatan Ahli Muda / Muda
Apoteker Ahli Pertama / Pertama
Apoteker Ahli Muda / Muda
Bidan Ahli Pertama / Pertama

Bidan Ahli Muda / Muda
Dokter Gigi Ahli Pertama / Pertama
Dokter Gigi Ahli Muda / Muda
Dokter Gigi Ahli Madya / Madya
Dokter Ahli Pertama / Pertama
Dokter Ahli Muda / Muda
Dokter Ahli Madya / Madya
Penyuluh Kesehatan Masyarakat Ahli Pertama / Pertama
Penyuluh Kesehatan Masyarakat Ahli Muda / Muda
Penyuluh Kesehatan Masyarakat Ahli Madya / Madya
Perawat Ahli Pertama / Pertama
Perawat Ahli Muda / Muda
Arsiparis Terampil / Pelaksana
Asisten Apoteker Terampil / Pelaksana
Asisten Apoteker Mahir / Pelaksana Lanjutan
Asisten Apoteker Penyelia
Bidan Terampil / Pelaksana
Bidan Mahir / Pelaksana Lanjutan
Bidan Penyelia
Fisioterapis Terampil / Pelaksana
Fisioterapis Mahir / Pelaksana Lanjutan
Fisioterapis Penyelia
Nutrisionis Terampil / Pelaksana
Nutrisionis Mahir / Pelaksana Lanjutan
Nutrisionis Penyelia
Penyuluh Kesehatan Masyarakat Terampil / Pelaksana
Penyuluh Kesehatan Masyarakat Mahir / Pelaksana Lanjutan
Penyuluh Kesehatan Masyarakat Penyelia
Perawat Gigi (Terapis Gigi dan Mulut) Terampil / Pelaksana
Perawat Gigi (Terapis Gigi dan Mulut) Mahir / Pelaksana Lanjutan
Perawat Gigi (Terapis Gigi dan Mulut) Penyelia
Perawat Terampil / Pelaksana
Perawat Mahir / Pelaksana Lanjutan
Perawat Penyelia
Perekam Medis Terampil / Pelaksana
Perekam Medis Mahir / Pelaksana Lanjutan
Perekam Medis Penyelia
Pranata Komputer Pemula / Pelaksana Pemula
Pranata Laboratorium Kesehatan Terampil / Pelaksana
Pranata Laboratorium Kesehatan Mahir / Pelaksana Lanjutan
Pranata Laboratorium Kesehatan Penyelia
Sanitarian Terampil / Pelaksana
Sanitarian Mahir / Pelaksana Lanjutan
Sanitarian Penyelia
Teknisi Elektromedis Terampil / Pelaksana
Teknisi Elektromedis Mahir / Pelaksana Lanjutan
Teknisi Elektromedis Penyelia
Bendahara
Pengadministrasi Umum
Pengelola Kepegawaian
Pengelola Keuangan
Pengemudi Ambulan

- **UPTD PUSKESMAS KANIGARAN**

Administrator Kesehatan Ahli Pertama / Pertama
Administrator Kesehatan Ahli Muda / Muda
Apoteker Ahli Pertama / Pertama
Apoteker Ahli Muda / Muda
Bidan Ahli Pertama / Pertama
Bidan Ahli Muda / Muda
Dokter Gigi Ahli Pertama / Pertama
Dokter Gigi Ahli Muda / Muda
Dokter Gigi Ahli Madya / Madya
Dokter Ahli Pertama / Pertama
Dokter Ahli Muda / Muda
Dokter Ahli Madya / Madya
Penyuluh Kesehatan Masyarakat Ahli Pertama / Pertama
Penyuluh Kesehatan Masyarakat Ahli Muda / Muda
Penyuluh Kesehatan Masyarakat Ahli Madya / Madya
Perawat Ahli Pertama / Pertama
Perawat Ahli Muda / Muda
Arsiparis Terampil / Pelaksana
Asisten Apoteker Terampil / Pelaksana
Asisten Apoteker Mahir / Pelaksana Lanjutan
Asisten Apoteker Penyelia
Bidan Terampil / Pelaksana
Bidan Mahir / Pelaksana Lanjutan
Bidan Penyelia
Fisioterapis Terampil / Pelaksana
Fisioterapis Mahir / Pelaksana Lanjutan
Fisioterapis Penyelia
Nutrisionis Terampil / Pelaksana
Nutrisionis Mahir / Pelaksana Lanjutan
Nutrisionis Penyelia
Penyuluh Kesehatan Masyarakat Terampil / Pelaksana
Penyuluh Kesehatan Masyarakat Mahir / Pelaksana Lanjutan
Penyuluh Kesehatan Masyarakat Penyelia
Perawat Gigi (Terapis Gigi dan Mulut) Terampil / Pelaksana
Perawat Gigi (Terapis Gigi dan Mulut) Mahir / Pelaksana Lanjutan
Perawat Gigi (Terapis Gigi dan Mulut) Penyelia
Perawat Terampil / Pelaksana
Perawat Mahir / Pelaksana Lanjutan
Perawat Penyelia
Perekam Medis Terampil / Pelaksana
Perekam Medis Mahir / Pelaksana Lanjutan
Perekam Medis Penyelia
Pranata Komputer Pemula / Pelaksana Pemula
Pranata Laboratorium Kesehatan Terampil / Pelaksana
Pranata Laboratorium Kesehatan Mahir / Pelaksana Lanjutan
Pranata Laboratorium Kesehatan Penyelia
Sanitarian Terampil / Pelaksana
Sanitarian Mahir / Pelaksana Lanjutan
Sanitarian Penyelia
Teknisi Elektromedis Terampil / Pelaksana
Teknisi Elektromedis Mahir / Pelaksana Lanjutan

Teknisi Elektromedis Penyelia
Bendahara
Pengadministrasi Umum
Pengelola Kepegawaian
Pengelola Keuangan

- **UPTD PUSKESMAS KEDOPOK**

Administrator Kesehatan Ahli Pertama / Pertama
Administrator Kesehatan Ahli Muda / Muda
Apoteker Ahli Pertama / Pertama
Apoteker Ahli Muda / Muda
Bidan Ahli Pertama / Pertama
Bidan Ahli Muda / Muda
Dokter Gigi Ahli Pertama / Pertama
Dokter Gigi Ahli Muda / Muda
Dokter Gigi Ahli Madya / Madya
Dokter Ahli Pertama / Pertama
Dokter Ahli Muda / Muda
Dokter Ahli Madya / Madya
Penyuluh Kesehatan Masyarakat Ahli Pertama / Pertama
Penyuluh Kesehatan Masyarakat Ahli Muda / Muda
Penyuluh Kesehatan Masyarakat Ahli Madya / Madya
Perawat Ahli Pertama / Pertama
Perawat Ahli Muda / Muda
Arsiparis Terampil / Pelaksana
Asisten Apoteker Terampil / Pelaksana
Asisten Apoteker Mahir / Pelaksana Lanjutan
Asisten Apoteker Penyelia
Bidan Terampil / Pelaksana
Bidan Mahir / Pelaksana Lanjutan
Bidan Penyelia
Fisioterapis Terampil / Pelaksana
Fisioterapis Mahir / Pelaksana Lanjutan
Fisioterapis Penyelia
Nutrisionis Terampil / Pelaksana
Nutrisionis Mahir / Pelaksana Lanjutan
Nutrisionis Penyelia
Penyuluh Kesehatan Masyarakat Terampil / Pelaksana
Penyuluh Kesehatan Masyarakat Mahir / Pelaksana Lanjutan
Penyuluh Kesehatan Masyarakat Penyelia
Perawat Gigi (Terapis Gigi dan Mulut) Terampil / Pelaksana
Perawat Gigi (Terapis Gigi dan Mulut) Mahir / Pelaksana Lanjutan
Perawat Gigi (Terapis Gigi dan Mulut) Penyelia
Perawat Terampil / Pelaksana
Perawat Mahir / Pelaksana Lanjutan
Perawat Penyelia
Perekam Medis Terampil / Pelaksana
Perekam Medis Mahir / Pelaksana Lanjutan
Perekam Medis Penyelia
Pranata Komputer Pemula / Pelaksana Pemula
Pranata Laboratorium Kesehatan Terampil / Pelaksana
Pranata Laboratorium Kesehatan Mahir / Pelaksana Lanjutan
Pranata Laboratorium Kesehatan Penyelia

Sanitarian Terampil / Pelaksana
Sanitarian Mahir / Pelaksana Lanjutan
Sanitarian Penyelia
Teknisi Elektromedis Terampil / Pelaksana
Teknisi Elektromedis Mahir / Pelaksana Lanjutan
Teknisi Elektromedis Penyelia
Bendahara
Pengadministrasi Umum
Pengelola Kepegawaian
Pengelola Keuangan
Pramu Kebersihan

- **UPTD PUSKESMAS KETAPANG**

Administrator Kesehatan Ahli Pertama / Pertama
Administrator Kesehatan Ahli Muda / Muda
Apoteker Ahli Pertama / Pertama
Apoteker Ahli Muda / Muda
Apoteker Ahli Madya / Madya
Bidan Ahli Pertama / Pertama
Bidan Ahli Muda / Muda
Dokter Gigi Ahli Pertama / Pertama
Dokter Gigi Ahli Muda / Muda
Dokter Gigi Ahli Madya / Madya
Dokter Ahli Pertama / Pertama
Dokter Ahli Muda / Muda
Dokter Ahli Madya / Madya
Fisioterapis Ahli Pertama / Pertama
Penyuluh Kesehatan Masyarakat Ahli Pertama / Pertama
Penyuluh Kesehatan Masyarakat Ahli Muda / Muda
Penyuluh Kesehatan Masyarakat Ahli Madya / Madya
Perawat Ahli Pertama / Pertama
Perawat Ahli Muda / Muda
Perawat Ahli Madya / Madya
Arsiparis Terampil / Pelaksana
Asisten Apoteker Terampil / Pelaksana
Asisten Apoteker Mahir / Pelaksana Lanjutan
Asisten Apoteker Penyelia
Bidan Terampil / Pelaksana
Bidan Mahir / Pelaksana Lanjutan
Bidan Penyelia
Fisioterapis Terampil / Pelaksana
Fisioterapis Mahir / Pelaksana Lanjutan
Fisioterapis Penyelia
Nutrisionis Terampil / Pelaksana
Nutrisionis Mahir / Pelaksana Lanjutan
Nutrisionis Penyelia
Penyuluh Kesehatan Masyarakat Terampil / Pelaksana
Penyuluh Kesehatan Masyarakat Mahir / Pelaksana Lanjutan
Penyuluh Kesehatan Masyarakat Penyelia
Perawat Gigi (Terapis Gigi dan Mulut) Terampil / Pelaksana
Perawat Gigi (Terapis Gigi dan Mulut) Mahir / Pelaksana Lanjutan
Perawat Gigi (Terapis Gigi dan Mulut) Penyelia
Perawat Terampil / Pelaksana

Perawat Mahir / Pelaksana Lanjutan
Perawat Penyelia
Perekam Medis Terampil / Pelaksana
Perekam Medis Mahir / Pelaksana Lanjutan
Perekam Medis Penyelia
Pranata Komputer Pemula / Pelaksana Pemula
Pranata Laboratorium Kesehatan Terampil / Pelaksana
Pranata Laboratorium Kesehatan Mahir / Pelaksana Lanjutan
Pranata Laboratorium Kesehatan Penyelia
Sanitarian Terampil / Pelaksana
Sanitarian Mahir / Pelaksana Lanjutan
Sanitarian Penyelia
Teknisi Elektromedis Terampil / Pelaksana
Teknisi Elektromedis Mahir / Pelaksana Lanjutan
Teknisi Elektromedis Penyelia
Bendahara
Pengadministrasi Umum
Pengelola Kepegawaian
Pengelola Keuangan
Pengemudi Ambulan
Pranata Pasukan Pengamanan Dalam

- **UPTD PUSKESMAS SUKABUMI**

Administrator Kesehatan Ahli Pertama / Pertama
Administrator Kesehatan Ahli Muda / Muda
Apoteker Ahli Pertama / Pertama
Apoteker Ahli Muda / Muda
Bidan Ahli Pertama / Pertama
Bidan Ahli Muda / Muda
Dokter Gigi Ahli Pertama / Pertama
Dokter Gigi Ahli Muda / Muda
Dokter Gigi Ahli Madya / Madya
Dokter Ahli Pertama / Pertama
Dokter Ahli Muda / Muda
Dokter Ahli Madya / Madya
Penyuluh Kesehatan Masyarakat Ahli Pertama / Pertama
Penyuluh Kesehatan Masyarakat Ahli Muda / Muda
Penyuluh Kesehatan Masyarakat Ahli Madya / Madya
Perawat Ahli Pertama / Pertama
Perawat Ahli Muda / Muda
Arsiparis Terampil / Pelaksana
Asisten Apoteker Terampil / Pelaksana
Asisten Apoteker Mahir / Pelaksana Lanjutan
Asisten Apoteker Penyelia
Bidan Terampil / Pelaksana
Bidan Mahir / Pelaksana Lanjutan
Bidan Penyelia
Fisioterapis Terampil / Pelaksana
Fisioterapis Mahir / Pelaksana Lanjutan
Fisioterapis Penyelia
Nutrisionis Terampil / Pelaksana
Nutrisionis Mahir / Pelaksana Lanjutan
Nutrisionis Penyelia

Penyuluh Kesehatan Masyarakat Terampil / Pelaksana
Penyuluh Kesehatan Masyarakat Mahir / Pelaksana Lanjutan
Penyuluh Kesehatan Masyarakat Penyelia
Perawat Gigi (Terapis Gigi dan Mulut) Terampil / Pelaksana
Perawat Gigi (Terapis Gigi dan Mulut) Mahir / Pelaksana Lanjutan
Perawat Gigi (Terapis Gigi dan Mulut) Penyelia
Perawat Terampil / Pelaksana
Perawat Mahir / Pelaksana Lanjutan
Perawat Penyelia
Perekam Medis Terampil / Pelaksana
Perekam Medis Mahir / Pelaksana Lanjutan
Perekam Medis Penyelia
Pranata Komputer Pemula / Pelaksana Pemula
Pranata Laboratorium Kesehatan Terampil / Pelaksana
Pranata Laboratorium Kesehatan Mahir / Pelaksana Lanjutan
Pranata Laboratorium Kesehatan Penyelia
Sanitarian Terampil / Pelaksana
Sanitarian Mahir / Pelaksana Lanjutan
Sanitarian Penyelia
Teknisi Elektromedis Terampil / Pelaksana
Teknisi Elektromedis Mahir / Pelaksana Lanjutan
Teknisi Elektromedis Penyelia
Bendahara
Pengadministrasi Umum
Pengelola Kepegawaian
Pengelola Keuangan
Pengemudi Ambulan

- **UPTD PUSKESMAS WONOASIH**

Administrator Kesehatan Ahli Pertama / Pertama
Administrator Kesehatan Ahli Muda / Muda
Apoteker Ahli Pertama / Pertama
Apoteker Ahli Muda / Muda
Apoteker Ahli Madya / Madya
Bidan Ahli Pertama / Pertama
Bidan Ahli Muda / Muda
Dokter Gigi Ahli Pertama / Pertama
Dokter Gigi Ahli Muda / Muda
Dokter Gigi Ahli Madya / Madya
Dokter Ahli Pertama / Pertama
Dokter Ahli Muda / Muda
Dokter Ahli Madya / Madya
Fisioterapis Ahli Pertama / Pertama
Penyuluh Kesehatan Masyarakat Ahli Pertama / Pertama
Penyuluh Kesehatan Masyarakat Ahli Muda / Muda
Penyuluh Kesehatan Masyarakat Ahli Madya / Madya
Perawat Ahli Pertama / Pertama
Perawat Ahli Muda / Muda
Perawat Ahli Madya / Madya
Arsiparis Terampil / Pelaksana
Asisten Apoteker Terampil / Pelaksana
Asisten Apoteker Mahir / Pelaksana Lanjutan
Asisten Apoteker Penyelia

Bidan Terampil / Pelaksana
Bidan Mahir / Pelaksana Lanjutan
Bidan Penyelia
Fisioterapis Terampil / Pelaksana
Fisioterapis Mahir / Pelaksana Lanjutan
Fisioterapis Penyelia
Nutrisionis Terampil / Pelaksana
Nutrisionis Mahir / Pelaksana Lanjutan
Nutrisionis Penyelia
Penyuluh Kesehatan Masyarakat Terampil / Pelaksana
Penyuluh Kesehatan Masyarakat Mahir / Pelaksana Lanjutan
Penyuluh Kesehatan Masyarakat Penyelia
Perawat Gigi (Terapis Gigi dan Mulut) Terampil / Pelaksana
Perawat Gigi (Terapis Gigi dan Mulut) Mahir / Pelaksana Lanjutan
Perawat Gigi (Terapis Gigi dan Mulut) Penyelia
Perawat Terampil / Pelaksana
Perawat Mahir / Pelaksana Lanjutan
Perawat Penyelia
Perekam Medis Terampil / Pelaksana
Perekam Medis Mahir / Pelaksana Lanjutan
Perekam Medis Penyelia
Pranata Komputer Pemula / Pelaksana Pemula
Pranata Laboratorium Kesehatan Terampil / Pelaksana
Pranata Laboratorium Kesehatan Mahir / Pelaksana Lanjutan
Pranata Laboratorium Kesehatan Penyelia
Sanitarian Terampil / Pelaksana
Sanitarian Mahir / Pelaksana Lanjutan
Sanitarian Penyelia
Teknisi Elektromedis Terampil / Pelaksana
Teknisi Elektromedis Mahir / Pelaksana Lanjutan
Teknisi Elektromedis Penyelia
Bendahara
Pengadministrasi Umum
Pengelola Kepegawaian
Pengelola Keuangan
Pengemudi Ambulan
Pramu Kebersihan

- **UPTD LABORATORIUM KESEHATAN DAN LINGKUNGAN**

Pranata Laboratorium Kesehatan Terampil / Pelaksana
Pranata Laboratorium Kesehatan Mahir / Pelaksana Lanjutan
Pranata Laboratorium Kesehatan Penyelia
Sanitarian Terampil / Pelaksana
Sanitarian Mahir / Pelaksana Lanjutan
Sanitarian Penyelia
Pengadministrasi Umum
Administrator Kesehatan Ahli Madya / Madya
Entomolog Kesehatan Ahli Madya / Madya
Epidemiolog Kesehatan Ahli Madya / Madya
Pembimbing Kesehatan Kerja Ahli Madya / Madya
Penyuluh Kesehatan Masyarakat Ahli Madya / Madya

- **DINAS PERHUBUNGAN**
 - **SEKRETARIAT**
 - **SUBBAGIAN PROGRAM DAN KEUANGAN**
 - Pranata Komputer Terampil / Pelaksana
 - Pranata Komputer Mahir / Pelaksana Lanjutan
 - Pranata Komputer Penyelia
 - Analisis Perencanaan, Evaluasi dan Pelaporan
 - Bendahara
 - Pengelola Keuangan
 - Pengelola Program dan Laporan
 - Pengolah Data Aplikasi Dan Pengelolaan Data Sistem Keuangan
 - Verifikator Keuangan
 - **SUBBAGIAN TATA USAHA**
 - Arsiparis Ahli Pertama / Pertama
 - Arsiparis Terampil / Pelaksana
 - Arsiparis Mahir / Pelaksana Lanjutan
 - Arsiparis Penyelia
 - Penata Laksana Barang Terampil / Pelaksana
 - Analisis Sumber Daya Manusia Aparatur/Analisis Kinerja
 - Pengadministrasi Umum
 - Pengelola Barang Milik Negara
 - Pengelola Kepegawaian
 - Pranata Pasukan Pengamanan Dalam
 - **BIDANG LALU LINTAS DAN ANGKUTAN JALAN**
 - **SEKSI ANGKUTAN JALAN**
 - Analisis Transportasi
 - Pengelola Data Jaringan Transportasi Jalan
 - **SEKSI MANAJEMEN LALU LINTAS DAN PENGENDALIAN OPERASIONAL**
 - Pengadministrasi Karcis
 - Pengawas Transportasi
 - Pengelola Pengawasan LLAJ
 - Pengelola Perparkiran
 - **SEKSI REKAYASA LALU LINTAS**
 - Analisis Transportasi
 - Pengelola Data Jaringan Transportasi Jalan
 - **BIDANG PENGEMBANGAN TRANSPORTASI**
 - **SEKSI PENGELOLA DATA TRANSPORTASI**
 - Analisis Transportasi
 - Pengelola Data Jaringan Transportasi Jalan
 - **SEKSI PERHUBUNGAN LAUT**
 - Analisis Pelayaran
 - Pengelola Data Administrasi dan Verifikasi
 - **SEKSI PERLENGKAPAN TRANSPORTASI ELEKTRIKAL**
 - Analisis Ketenagalistrikan
 - Pengelola Data Jaringan Transportasi Jalan
 - Teknisi Listrik dan Jaringan

- **UPTD PENGUJIAN KENDARAAN BERMOTOR**

Penguji Kendaraan Bermotor Pemula / Pelaksana Pemula

Penguji Kendaraan Bermotor Terampil / Pelaksana

Penguji Kendaraan Bermotor Mahir / Pelaksana Lanjutan

Penguji Kendaraan Bermotor Penyelia

Pranata Komputer Pemula / Pelaksana Pemula

Pengadministrasi Pengujian Kendaraan Bermotor

Pengawas Pengujian Kendaraan Bermotor

Pengelola Pengujian Kendaraan

WALI KOTA PROBOLINGGO,

Ttd,

HADI ZAINAL ABIDIN

SALINAN LAMPIRAN II
 PERATURAN WALI KOTA PROBOLINGGO
 NOMOR 108 TAHUN 2021
 TENTANG PERUBAHAN KETIGA ATAS PERATURAN WALI KOTA NOMOR 121
 TAHUN 2019 TENTANG PENETAPAN NOMENKLATUR DAN PETA JABATAN
 APARATUR SIPIL NEGARA DI LINGKUNGAN PEMERINTAH KOTA
 PROBOLINGGO

Keterangan	
KJ	Kelas Jabatan
K	Kebutuhan

Kepala Dinas Kesehatan, Pengendalian Penduduk Dan Keluarga Berencana
Kelas Jab. 14

PETA JABATAN DINAS KESEHATAN, PENGENDALIAN PENDUDUK DAN KELUARGA BERENCANA KOTA PROBOLINGGO KEADAAN : 2021

Kelompok Jabatan Fungsional Tertentu	KJ	K
Administrator Kesehatan Ahli Madya / Madya	11	1
Entomolog Kesehatan Ahli Madya / Madya	11	1
Epidemiolog Kesehatan Ahli Madya / Madya	11	1
Pembimbing Kesehatan Kerja Ahli Madya / Madya	11	1
Penyuluh Kesehatan Masyarakat Ahli Madya / Madya	11	1

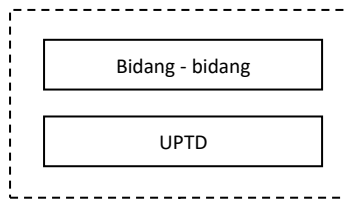
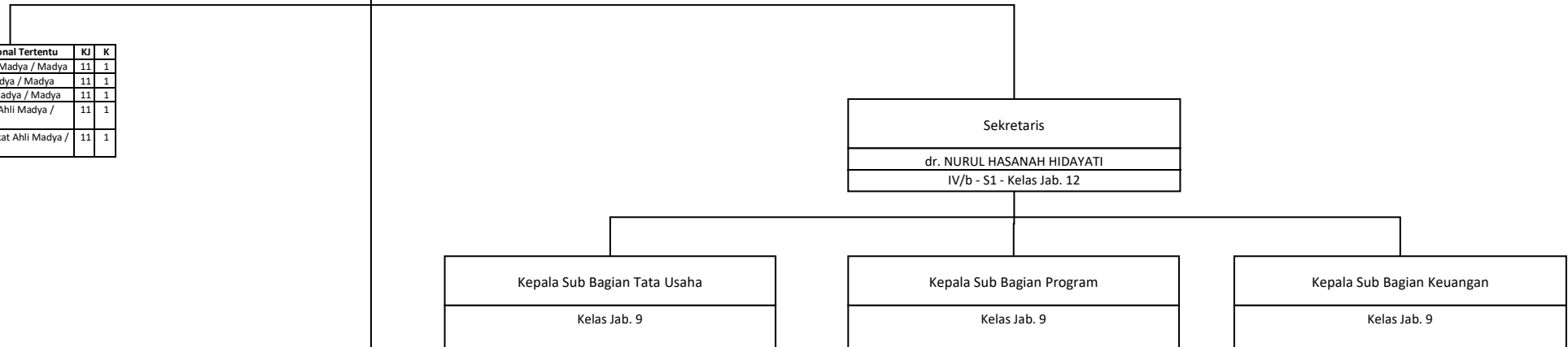

*) bersambung ke hal. Berikutnya...

Jabatan	KJ	K
Arsiparis Terampil / Pelaksana	6	2
Arsiparis Mahir / Pelaksana Lanjutan	7	2
Arsiparis Penyelia	8	1
Arsiparis Ahli Pertama / Pertama	8	1
Penata Laksana Barang Terampil / Pelaksana	7	1
Pranata Komputer Terampil / Pelaksana	6	1
Pranata Komputer Mahir / Pelaksana Lanjutan	7	2
Pranata Komputer Penyelia	8	1
Pranata Komputer Ahli Pertama / Pertama	8	1
Analisis Sumber Daya Manusia Aparatur/Analisis Kinerja	7	1
Pengadministrasi Umum	5	1
Pengelola Barang Milik Negara	6	2
Pengelola Kepegawaian	6	1
Pengemudi	3	1
Pranata Pasukan Pengamanan Dalam	5	3

Jabatan	KJ	K
Pranata Komputer Terampil / Pelaksana	6	1
Pranata Komputer Mahir / Pelaksana Lanjutan	7	1
Pranata Komputer Penyelia	8	1
Analisis Perencanaan, Evaluasi dan Pelaporan	7	1
Pengelola Program dan Laporan	6	2

Jabatan	KJ	K
Bendahara	7	2
Pengelola Keuangan	6	2
Pengolah Data Aplikasi Dan Pengelolaan Data Sistem Keuangan	6	1
Verifikator Keuangan	6	2



*) Sambungan dari halaman sebelumnya

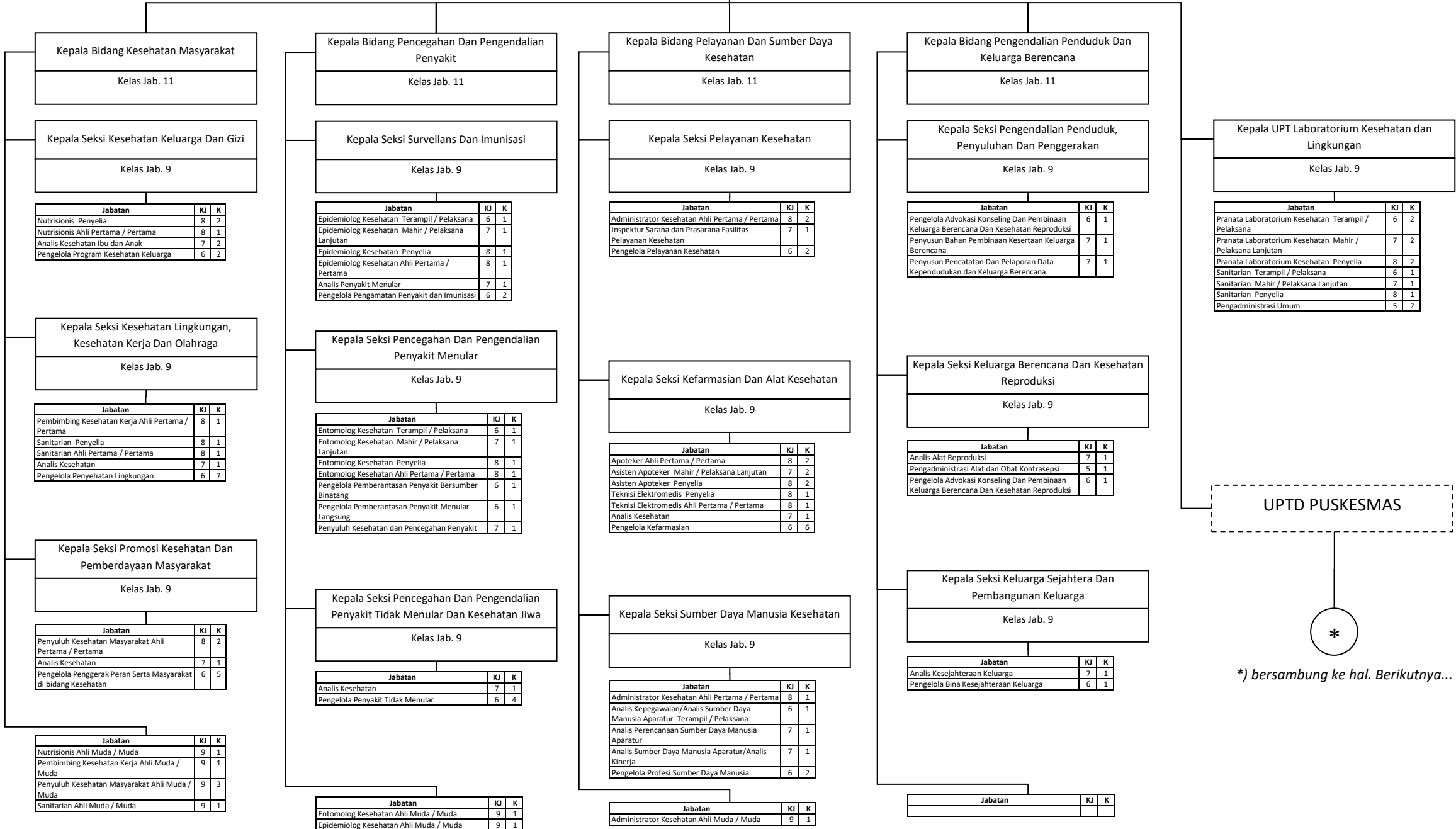

UPTD PUSKESMAS



*) bersambung ke hal. Berikutnya...



*) Sambungan dari halaman sebelumnya

Kepala UPTD Puskesmas Jati			
Kelas Jab. 9			
Jabatan	KJ	K	
Administrator Kesehatan Ahli Pertama / Pertama	8	3	
Administrator Kesehatan Ahli Muda / Muda	9	3	
Apoteker Ahli Pertama / Pertama	8	3	
Apoteker Ahli Muda / Muda	9	3	
Apoteker Ahli Madya / Madya	11	3	
Arsiparis Terampil / Pelaksana	6	1	
Asisten Apoteker Terampil / Pelaksana	6	3	
Asisten Apoteker Mahir / Pelaksana Lanjutan	7	3	
Asisten Apoteker Penyelia	8	3	
Bidan Terampil / Pelaksana	6	16	
Bidan Mahir / Pelaksana Lanjutan	7	12	
Bidan Penyelia	8	12	
Bidan Ahli Pertama / Pertama	8	4	
Bidan Ahli Muda / Muda	9	4	
Dokter Ahli Pertama / Pertama	9	3	
Dokter Ahli Muda / Muda	10	3	
Dokter Ahli Madya / Madya	12	3	
Dokter Gigi Ahli Pertama / Pertama	9	3	
Dokter Gigi Ahli Muda / Muda	10	3	
Dokter Gigi Ahli Madya / Madya	12	3	
Fisioterapis Terampil / Pelaksana	6	3	
Fisioterapis Mahir / Pelaksana Lanjutan	7	3	
Fisioterapis Penyelia	8	3	
Nutrisi Terampil / Pelaksana	6	3	
Nutrisi Mahir / Pelaksana Lanjutan	7	3	
Nutrisi Penyelia	8	3	
Penyuluh Kesehatan Masyarakat Terampil / Pelaksana	6	4	
Penyuluh Kesehatan Masyarakat Mahir / Pelaksana Lanjutan	7	4	
Penyuluh Kesehatan Masyarakat Penyelia	8	4	
Penyuluh Kesehatan Masyarakat Ahli Pertama / Pertama	8	2	
Penyuluh Kesehatan Masyarakat Ahli Muda / Muda	9	2	
Penyuluh Kesehatan Masyarakat Ahli Madya / Madya	11	2	
Perawat Terampil / Pelaksana	6	16	
Perawat Mahir / Pelaksana Lanjutan	7	12	
Perawat Penyelia	8	12	
Perawat Ahli Pertama / Pertama	8	3	
Perawat Ahli Muda / Muda	9	3	
Perawat Ahli Madya / Madya	11	1	
Perawat Gigi (Terapis Gigi dan Mulut) Terampil / Pelaksana	6	7	
Perawat Gigi (Terapis Gigi dan Mulut) Mahir / Pelaksana Lanjutan	7	3	
Perawat Gigi (Terapis Gigi dan Mulut) Penyelia	8	3	
Perekam Medis Terampil / Pelaksana	6	3	
Perekam Medis Mahir / Pelaksana Lanjutan	7	3	
Perekam Medis Penyelia	8	3	
Pranata Komputer Terampil/Pelaksana	6	3	
Pranata Laboratorium Kesehatan Terampil / Pelaksana	6	3	
Pranata Laboratorium Kesehatan Mahir / Pelaksana Lanjutan	7	3	
Pranata Laboratorium Kesehatan Penyelia	8	3	
Sanitarian Terampil / Pelaksana	6	3	
Sanitarian Mahir / Pelaksana Lanjutan	7	3	
Sanitarian Penyelia	8	3	
Teknisi Elektromedis Terampil / Pelaksana	6	3	
Teknisi Elektromedis Mahir / Pelaksana Lanjutan	7	3	
Teknisi Elektromedis Penyelia	8	3	
Bendahara	7	1	
Pengadministrasi Umum	5	2	
Pengelola Kepegawaian	6	1	
Pengelola Barang Milik Negara	6	1	
Pengelola Keuangan	6	2	
Pengemudi Ambulan	4	3	

Kepala UPTD Puskesmas Sukabumi			
Kelas Jab. 9			
Jabatan	KJ	K	
Administrator Kesehatan Ahli Pertama / Pertama	8	3	
Administrator Kesehatan Ahli Muda / Muda	9	3	
Apoteker Ahli Pertama / Pertama	8	3	
Apoteker Ahli Muda / Muda	9	3	
Apoteker Ahli Madya / Madya	11	3	
Arsiparis Terampil / Pelaksana	6	1	
Asisten Apoteker Terampil / Pelaksana	6	3	
Asisten Apoteker Mahir / Pelaksana Lanjutan	7	3	
Asisten Apoteker Penyelia	8	3	
Bidan Terampil / Pelaksana	6	13	
Bidan Mahir / Pelaksana Lanjutan	7	12	
Bidan Penyelia	8	12	
Bidan Ahli Pertama / Pertama	8	4	
Bidan Ahli Muda / Muda	9	4	
Dokter Ahli Pertama / Pertama	9	3	
Dokter Ahli Muda / Muda	10	3	
Dokter Ahli Madya / Madya	12	3	
Dokter Gigi Ahli Pertama / Pertama	9	3	
Dokter Gigi Ahli Muda / Muda	10	3	
Dokter Gigi Ahli Madya / Madya	12	3	
Fisioterapis Terampil / Pelaksana	6	3	
Fisioterapis Mahir / Pelaksana Lanjutan	7	3	
Fisioterapis Penyelia	8	3	
Nutrisi Terampil / Pelaksana	6	3	
Nutrisi Mahir / Pelaksana Lanjutan	7	3	
Nutrisi Penyelia	8	3	
Penyuluh Kesehatan Masyarakat Terampil / Pelaksana	6	4	
Penyuluh Kesehatan Masyarakat Mahir / Pelaksana Lanjutan	7	4	
Penyuluh Kesehatan Masyarakat Penyelia	8	4	
Penyuluh Kesehatan Masyarakat Ahli Pertama / Pertama	8	2	
Penyuluh Kesehatan Masyarakat Ahli Muda / Muda	9	2	
Penyuluh Kesehatan Masyarakat Ahli Madya / Madya	11	2	
Perawat Terampil / Pelaksana	6	13	
Perawat Mahir / Pelaksana Lanjutan	7	12	
Perawat Penyelia	8	12	
Perawat Ahli Pertama / Pertama	8	3	
Perawat Ahli Muda / Muda	9	3	
Perawat Ahli Madya / Madya	11	1	
Perawat Gigi (Terapis Gigi dan Mulut) Terampil / Pelaksana	6	4	
Perawat Gigi (Terapis Gigi dan Mulut) Mahir / Pelaksana Lanjutan	7	3	
Perawat Gigi (Terapis Gigi dan Mulut) Penyelia	8	3	
Perekam Medis Terampil / Pelaksana	6	3	
Perekam Medis Mahir / Pelaksana Lanjutan	7	3	
Perekam Medis Penyelia	8	3	
Pranata Komputer Terampil/Pelaksana	6	3	
Pranata Laboratorium Kesehatan Terampil / Pelaksana	6	3	
Pranata Laboratorium Kesehatan Mahir / Pelaksana Lanjutan	7	3	
Pranata Laboratorium Kesehatan Penyelia	8	3	
Sanitarian Terampil / Pelaksana	6	3	
Sanitarian Mahir / Pelaksana Lanjutan	7	3	
Sanitarian Penyelia	8	3	
Teknisi Elektromedis Terampil / Pelaksana	6	3	
Teknisi Elektromedis Mahir / Pelaksana Lanjutan	7	3	
Teknisi Elektromedis Penyelia	8	3	
Bendahara	7	1	
Pengadministrasi Umum	5	2	
Pengelola Kepegawaian	6	1	
Pengelola Barang Milik Negara	6	1	
Pengelola Keuangan	6	2	
Pengemudi Ambulan	4	3	

- UPTD Puskesmas Wonoasih
- UPTD Puskesmas Ketapang



*) bersambung ke hal. Berikutnya...



*) Sambungan dari halaman sebelumnya

Kepala UPTD Puskesmas Wonoasih
Kelas Jab. 9

Jabatan	KJ	K
Administrator Kesehatan Ahli Pertama / Pertama	8	3
Administrator Kesehatan Ahli Muda / Muda	9	3
Apoteker Ahli Pertama / Pertama	8	3
Apoteker Ahli Muda / Muda	9	3
Apoteker Ahli Madya / Madya	11	3
Arsiparis Terampil / Pelaksana	6	1
Asisten Apoteker Terampil / Pelaksana	6	3
Asisten Apoteker Mahir / Pelaksana Lanjutan	7	3
Asisten Apoteker Penyelia	8	3
Bidan Terampil / Pelaksana	6	15
Bidan Mahir / Pelaksana Lanjutan	7	12
Bidan Penyelia	8	4
Bidan Ahli Pertama / Pertama	8	4
Bidan Ahli Muda / Muda	9	4
Dokter Ahli Pertama / Pertama	9	3
Dokter Ahli Muda / Muda	10	3
Dokter Ahli Madya / Madya	12	3
Dokter Gigi Ahli Pertama / Pertama	9	3
Dokter Gigi Ahli Muda / Muda	10	3
Dokter Gigi Ahli Madya / Madya	12	3
Fisioterapis Terampil / Pelaksana	6	3
Fisioterapis Mahir / Pelaksana Lanjutan	7	3
Fisioterapis Penyelia	8	2
Fisioterapis Ahli Pertama / Pertama	8	1
Nutrisisionis Terampil / Pelaksana	6	3
Nutrisisionis Mahir / Pelaksana Lanjutan	7	3
Nutrisisionis Penyelia	8	3
Penyuluh Kesehatan Masyarakat Terampil / Pelaksana	6	4
Penyuluh Kesehatan Masyarakat Mahir / Pelaksana Lanjutan	7	4
Penyuluh Kesehatan Masyarakat Penyelia	8	4
Penyuluh Kesehatan Masyarakat Ahli Pertama / Pertama	8	2
Penyuluh Kesehatan Masyarakat Ahli Muda / Muda	9	2
Penyuluh Kesehatan Masyarakat Ahli Madya / Madya	11	2
Perawat Terampil / Pelaksana	6	15
Perawat Mahir / Pelaksana Lanjutan	7	12
Perawat Penyelia	8	12
Perawat Ahli Pertama / Pertama	8	3
Perawat Ahli Muda / Muda	9	3
Perawat Ahli Madya / Madya	11	1
Perawat Gigi (Terapis Gigi dan Mulut) Terampil / Pelaksana	6	6
Perawat Gigi (Terapis Gigi dan Mulut) Mahir / Pelaksana Lanjutan	7	3
Perawat Gigi (Terapis Gigi dan Mulut) Penyelia	8	3
Perekam Medis Terampil / Pelaksana	6	3
Perekam Medis Mahir / Pelaksana Lanjutan	7	3
Perekam Medis Penyelia	8	3
Pranata Komputer Terampil/Pelaksana	6	3
Pranata Laboratorium Kesehatan Terampil / Pelaksana	6	3
Pranata Laboratorium Kesehatan Mahir / Pelaksana Lanjutan	7	3
Pranata Laboratorium Kesehatan Penyelia	8	3
Sanitarian Terampil / Pelaksana	6	3
Sanitarian Mahir / Pelaksana Lanjutan	7	3
Sanitarian Penyelia	8	3
Teknisi Elektromedis Terampil / Pelaksana	6	3
Teknisi Elektromedis Mahir / Pelaksana Lanjutan	7	3
Teknisi Elektromedis Penyelia	8	3
Bendahara	7	1
Pengadministrasi Umum	5	2
Pengelola Kepegawaian	6	1
Pengelola Barang Milik Negara	6	1
Pengelola Keuangan	6	2
Pengemudi Ambulan	4	3
Pramu Kebersihan	1	1

Kepala UPTD Puskesmas Ketapang
Kelas Jab. 9

Jabatan	KJ	K
Administrator Kesehatan Ahli Pertama / Pertama	8	3
Administrator Kesehatan Ahli Muda / Muda	9	3
Apoteker Ahli Pertama / Pertama	8	3
Apoteker Ahli Muda / Muda	9	3
Apoteker Ahli Madya / Madya	11	3
Arsiparis Terampil / Pelaksana	6	1
Asisten Apoteker Terampil / Pelaksana	6	3
Asisten Apoteker Mahir / Pelaksana Lanjutan	7	3
Asisten Apoteker Penyelia	8	3
Bidan Terampil / Pelaksana	6	16
Bidan Mahir / Pelaksana Lanjutan	7	12
Bidan Penyelia	8	12
Bidan Ahli Pertama / Pertama	8	4
Bidan Ahli Muda / Muda	9	4
Dokter Ahli Pertama / Pertama	9	3
Dokter Ahli Muda / Muda	10	3
Dokter Ahli Madya / Madya	12	3
Dokter Gigi Ahli Pertama / Pertama	9	3
Dokter Gigi Ahli Muda / Muda	10	3
Dokter Gigi Ahli Madya / Madya	12	3
Fisioterapis Terampil / Pelaksana	6	3
Fisioterapis Mahir / Pelaksana Lanjutan	7	3
Fisioterapis Penyelia	8	3
Fisioterapis Ahli Pertama / Pertama	8	1
Nutrisisionis Terampil / Pelaksana	6	3
Nutrisisionis Mahir / Pelaksana Lanjutan	7	3
Nutrisisionis Penyelia	8	3
Penyuluh Kesehatan Masyarakat Terampil / Pelaksana	6	4
Penyuluh Kesehatan Masyarakat Mahir / Pelaksana Lanjutan	7	4
Penyuluh Kesehatan Masyarakat Penyelia	8	4
Penyuluh Kesehatan Masyarakat Ahli Pertama / Pertama	8	2
Penyuluh Kesehatan Masyarakat Ahli Muda / Muda	9	2
Penyuluh Kesehatan Masyarakat Ahli Madya / Madya	11	2
Perawat Terampil / Pelaksana	6	16
Perawat Mahir / Pelaksana Lanjutan	7	12
Perawat Penyelia	8	12
Perawat Ahli Pertama / Pertama	8	3
Perawat Ahli Muda / Muda	9	3
Perawat Ahli Madya / Madya	11	1
Perawat Gigi (Terapis Gigi dan Mulut) Terampil / Pelaksana	6	7
Perawat Gigi (Terapis Gigi dan Mulut) Mahir / Pelaksana Lanjutan	7	3
Perawat Gigi (Terapis Gigi dan Mulut) Penyelia	8	3
Perekam Medis Terampil / Pelaksana	6	3
Perekam Medis Mahir / Pelaksana Lanjutan	7	3
Perekam Medis Penyelia	8	3
Pranata Komputer Terampil/Pelaksana	6	3
Pranata Laboratorium Kesehatan Terampil / Pelaksana	6	3
Pranata Laboratorium Kesehatan Mahir / Pelaksana Lanjutan	7	3
Pranata Laboratorium Kesehatan Penyelia	8	3
Sanitarian Terampil / Pelaksana	6	3
Sanitarian Mahir / Pelaksana Lanjutan	7	3
Sanitarian Penyelia	8	3
Teknisi Elektromedis Terampil / Pelaksana	6	3
Teknisi Elektromedis Mahir / Pelaksana Lanjutan	7	3
Teknisi Elektromedis Penyelia	8	3
Bendahara	7	1
Pengadministrasi Umum	5	2
Pengelola Kepegawaian	6	1
Pengelola Barang Milik Negara	6	1
Pengelola Keuangan	6	2
Pengemudi Ambulan	4	3
Pranata Pasukan Pengamanan Dalam	5	1

- UPTD Puskesmas Kedopok
- UPTD Puskesmas Kanigaran



*) bersambung ke hal. Berikutnya...



*) Sambungan dari halaman sebelumnya



Jabatan	KJ	K
Administrator Kesehatan Ahli Pertama / Pertama	8	3
Administrator Kesehatan Ahli Muda / Muda	9	3
Apoteker Ahli Pertama / Pertama	8	3
Apoteker Ahli Muda / Muda	9	3
Apoteker Ahli Madya / Madya	11	3
Arsiparis Terampil / Pelaksana	6	1
Asisten Apoteker Terampil / Pelaksana	6	3
Asisten Apoteker Mahir / Pelaksana Lanjutan	7	3
Asisten Apoteker Penyelia	8	3
Bidan Terampil / Pelaksana	6	16
Bidan Mahir / Pelaksana Lanjutan	7	12
Bidan Penyelia	8	12
Bidan Ahli Pertama / Pertama	8	4
Bidan Ahli Muda / Muda	9	4
Dokter Ahli Pertama / Pertama	9	3
Dokter Ahli Muda / Muda	10	3
Dokter Ahli Madya / Madya	12	3
Dokter Gigi Ahli Pertama / Pertama	9	3
Dokter Gigi Ahli Muda / Muda	10	3
Dokter Gigi Ahli Madya / Madya	12	3
Fisioterapis Terampil / Pelaksana	6	3
Fisioterapis Mahir / Pelaksana Lanjutan	7	3
Fisioterapis Penyelia	8	3
Nutrisionis Terampil / Pelaksana	6	3
Nutrisionis Mahir / Pelaksana Lanjutan	7	3
Nutrisionis Penyelia	8	3
Penyuluh Kesehatan Masyarakat Terampil / Pelaksana	6	4
Penyuluh Kesehatan Masyarakat Mahir / Pelaksana Lanjutan	7	4
Penyuluh Kesehatan Masyarakat Penyelia	8	4
Penyuluh Kesehatan Masyarakat Ahli Pertama / Pertama	8	2
Penyuluh Kesehatan Masyarakat Ahli Muda / Muda	9	2
Penyuluh Kesehatan Masyarakat Ahli Madya / Madya	11	2
Perawat Terampil / Pelaksana	6	16
Perawat Mahir / Pelaksana Lanjutan	7	12
Perawat Penyelia	8	12
Perawat Ahli Pertama / Pertama	8	3
Perawat Ahli Muda / Muda	9	3
Perawat Ahli Madya / Madya	11	1
Perawat Gigi (Terapis Gigi dan Mulut) Terampil / Pelaksana	6	7
Perawat Gigi (Terapis Gigi dan Mulut) Mahir / Pelaksana Lanjutan	7	3
Perawat Gigi (Terapis Gigi dan Mulut) Penyelia	8	3
Perekam Medis Terampil / Pelaksana	6	3
Perekam Medis Mahir / Pelaksana Lanjutan	7	3
Perekam Medis Penyelia	8	3
Pranata Komputer Terampil/Pelaksana	6	3
Pranata Laboratorium Kesehatan Terampil / Pelaksana	6	3
Pranata Laboratorium Kesehatan Mahir / Pelaksana Lanjutan	7	3
Pranata Laboratorium Kesehatan Penyelia	8	3
Sanitarian Terampil / Pelaksana	6	3
Sanitarian Mahir / Pelaksana Lanjutan	7	3
Sanitarian Penyelia	8	3
Teknisi Elektromedis Terampil / Pelaksana	6	3
Teknisi Elektromedis Mahir / Pelaksana Lanjutan	7	3
Teknisi Elektromedis Penyelia	8	3
Bendahara	7	1
Pengadministrasi Umum	5	2
Pengelola Kepegawaian	6	1
Pengelola Keuangan	6	2
Pengelola Barang Milik Negara	6	1
Pengemudi ambulans	4	3
Pramu Kebersihan	1	1

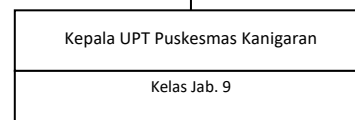

Jabatan	KJ	K
Administrator Kesehatan Ahli Pertama / Pertama	8	3
Administrator Kesehatan Ahli Muda / Muda	9	3
Apoteker Ahli Pertama / Pertama	8	3
Apoteker Ahli Muda / Muda	9	3
Apoteker Ahli Madya / Madya	11	3
Arsiparis Terampil / Pelaksana	6	1
Asisten Apoteker Terampil / Pelaksana	6	3
Asisten Apoteker Mahir / Pelaksana Lanjutan	7	3
Asisten Apoteker Penyelia	8	3
Bidan Terampil / Pelaksana	6	18
Bidan Mahir / Pelaksana Lanjutan	7	12
Bidan Penyelia	8	12
Bidan Ahli Pertama / Pertama	8	4
Bidan Ahli Muda / Muda	9	4
Dokter Ahli Pertama / Pertama	9	3
Dokter Ahli Muda / Muda	10	3
Dokter Ahli Madya / Madya	12	3
Dokter Gigi Ahli Pertama / Pertama	9	3
Dokter Gigi Ahli Muda / Muda	10	3
Dokter Gigi Ahli Madya / Madya	12	3
Fisioterapis Terampil / Pelaksana	6	1
Fisioterapis Mahir / Pelaksana Lanjutan	7	1
Fisioterapis Penyelia	8	1
Nutrisionis Terampil / Pelaksana	6	3
Nutrisionis Mahir / Pelaksana Lanjutan	7	3
Nutrisionis Penyelia	8	3
Penyuluh Kesehatan Masyarakat Terampil / Pelaksana	6	4
Penyuluh Kesehatan Masyarakat Mahir / Pelaksana Lanjutan	7	4
Penyuluh Kesehatan Masyarakat Penyelia	8	4
Penyuluh Kesehatan Masyarakat Ahli Pertama / Pertama	8	2
Penyuluh Kesehatan Masyarakat Ahli Muda / Muda	9	2
Penyuluh Kesehatan Masyarakat Ahli Madya / Madya	11	2
Perawat Terampil / Pelaksana	6	18
Perawat Mahir / Pelaksana Lanjutan	7	12
Perawat Penyelia	8	12
Perawat Ahli Pertama / Pertama	8	3
Perawat Ahli Muda / Muda	9	3
Perawat Ahli Madya / Madya	11	1
Perawat Gigi (Terapis Gigi dan Mulut) Terampil / Pelaksana	6	9
Perawat Gigi (Terapis Gigi dan Mulut) Mahir / Pelaksana Lanjutan	7	3
Perawat Gigi (Terapis Gigi dan Mulut) Penyelia	8	3
Perekam Medis Terampil / Pelaksana	6	3
Perekam Medis Mahir / Pelaksana Lanjutan	7	3
Perekam Medis Penyelia	8	3
Pranata Komputer Terampil/Pelaksana	6	3
Pranata Laboratorium Kesehatan Terampil / Pelaksana	6	3
Pranata Laboratorium Kesehatan Mahir / Pelaksana Lanjutan	7	3
Pranata Laboratorium Kesehatan Penyelia	8	3
Sanitarian Terampil / Pelaksana	6	3
Sanitarian Mahir / Pelaksana Lanjutan	7	3
Sanitarian Penyelia	8	3
Teknisi Elektromedis Terampil / Pelaksana	6	3
Teknisi Elektromedis Mahir / Pelaksana Lanjutan	7	3
Teknisi Elektromedis Penyelia	8	3
Bendahara	7	1
Pengadministrasi Umum	5	2
Pengelola Kepegawaian	6	1
Pengelola Barang Milik Negara	6	1
Pengelola Keuangan	6	2
Pengemudi Ambulan	4	3

Keterangan		
KJ	Kelas Jabatan	
K	Kebutuhan	

Kepala Dinas Perhubungan
Kelas Jab. 14

PETA JABATAN DINAS PERHUBUNGAN KOTA PROBOLINGGO KEADAAN : September 2021

Kelompok Jabatan Fungsional Tertentu	KJ	K

Sekretaris
Kelas Jab. 12

Kepala Subbagian Tata Usaha
Kelas Jab. 9

Kepala Subbagian Program dan Keuangan
Kelas Jab. 9

Jabatan	KJ	K
Arsiparis Terampil / Pelaksana	6	1
Arsiparis Mahir / Pelaksana Lanjutan	7	1
Arsiparis Penyelia	8	1
Arsiparis Ahli Pertama / Pertama	8	1
Penata Laksana Barang Terampil / Pelaksana	7	1
Analisis Sumber Daya Manusia Aparatur/Analisis Kinerja	7	1
Pengadministrasi Umum	5	3
Pengelola Barang Milik Negara	6	1
Pengelola Kepegawaian	6	1
Pranata Pasukan Pengamanan Dalam	5	2

Jabatan	KJ	K
Pranata Komputer Terampil / Pelaksana	6	1
Pranata Komputer Mahir / Pelaksana Lanjutan	7	2
Pranata Komputer Penyelia	8	1
Analisis Perencanaan, Evaluasi dan Pelaporan	7	1
Bendahara	7	2
Pengelola Keuangan	6	1
Pengelola Program dan Laporan	6	1
Pengolah Data Aplikasi Dan Pengelolaan Data Sistem Keuangan	6	1
Verifikator Keuangan	6	1

Kepala Bidang Pengembangan Transportasi
Kelas Jab. 11

Kepala Seksi Pengelola Data Transportasi
Kelas Jab. 8

Jabatan	KJ	K
Analisis Transportasi	7	1
Pengelola Data Jaringan Transportasi Jalan	6	4

Kepala Seksi Perlengkapan Transportasi Elektrikal
Kelas Jab. 9

Jabatan	KJ	K
Analisis Ketenagalistrikan	7	2
Pengelola Data Jaringan Transportasi Jalan	6	2
Teknisi Listrik dan Jaringan	5	12

Kepala Seksi Perhubungan Laut
Kelas Jab. 8

Jabatan	KJ	K
Analisis Pelayaran	7	1
Pengelola Data Administrasi dan Verifikasi	6	3

Jabatan	KJ	K

Kepala UPT Pengujian Kendaraan Bermotor
Kelas Jab. 8

Jabatan	KJ	K
Penguji Kendaraan Bermotor Pemula / Pelaksana Pemula	5	6
Penguji Kendaraan Bermotor Terampil / Pelaksana	6	5
Penguji Kendaraan Bermotor Mahir / Pelaksana Lanjutan	7	5
Penguji Kendaraan Bermotor Penyelia	8	3
Pranata Komputer Pemula / Pelaksana Pemula	5	1
Pengadministrasi Pengujian Kendaraan Bermotor	5	7
Pengawas Pengujian Kendaraan Bermotor	7	1
Pengelola Pengujian Kendaraan	6	3

Kepala Bidang Lalu Lintas dan Angkutan Jalan
Kelas Jab. 11

Kepala Seksi Manajemen Lalu Lintas dan Pengendalian Operasional
Kelas Jab. 9

Jabatan	KJ	K
Pengadministrasi Karcis	5	2
Pengawas Transportasi	7	1
Pengelola Pengawasan LLAJ	6	37
Pengelola Perparkiran	6	18

Kepala Seksi Rekayasa Lalu Lintas
Kelas Jab. 9

Jabatan	KJ	K
Analisis Transportasi	7	2
Pengelola Data Jaringan Transportasi Jalan	6	6

Kepala Seksi Angkutan Jalan
Kelas Jab. 9

Jabatan	KJ	K
Analisis Transportasi	7	1
Pengelola Data Jaringan Transportasi Jalan	6	8

Jabatan	KJ	K

WALI KOTA PROBOLINGGO,
Ttd,
HADI ZAINAL ABIDIN